

# PORTFOLIO

---

# PORTFOLIO

Louise  
Becu

BACHELOR IN INTERIEURVORMGEVING



Becu Louise

0479548626

Louise.becu@student.hogent.be

Blindstraat 51, 9140 Temse

07/11/2001

## STUDIES

Secundair onderwijs:

2017-2019

5de & 6de jaar Architecturale en Binnenhuiskunst - Portus Berkenboom in Sint-Niklaas

Hoger onderwijs:

2019-2022

Bachelor Interieurvormgeving - Kask & Conservatorium in Gent

## TALENKENNIS

NL	●●●●●
ENG	●●●
FR	●

## SOFTWARE

Autocad	●●●●●
Vectorworks	●
Sketchup	●●●
Twinmotion	●●
Enscape	●●●
Photoshop	●●
Indesgin	●●●
Word	●●●●
Excel	●

## HOBBY'S



01

GIP  
2019



03

VLOT WONEN  
2020

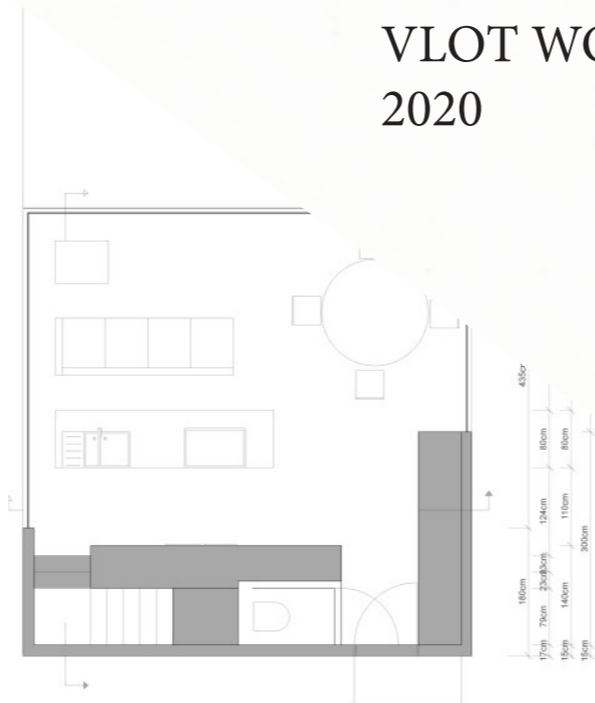

05

KERAMIEK-ATELIER  
2021



02

PAVILJOEN  
2019



04

KOK  
2020





06

KOFFIEBAR  
2021

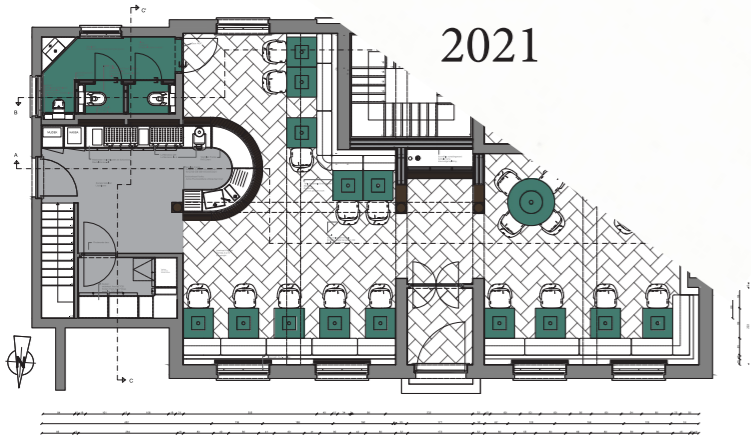

08

KERCKHOF -VERMEER  
2021



10

BELLEMAN  
2021

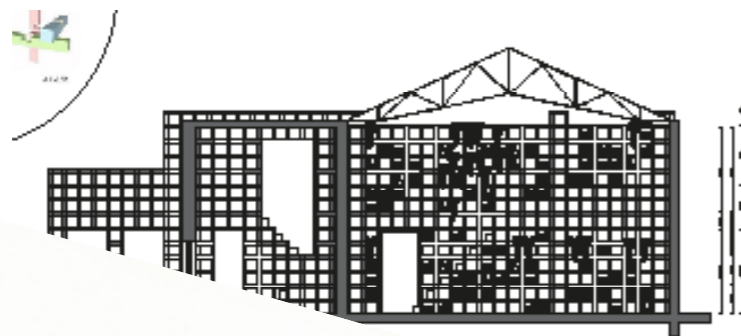

07

BACHELOR PROEF,  
OPENBARE BIBLIOTHEEK  
2022

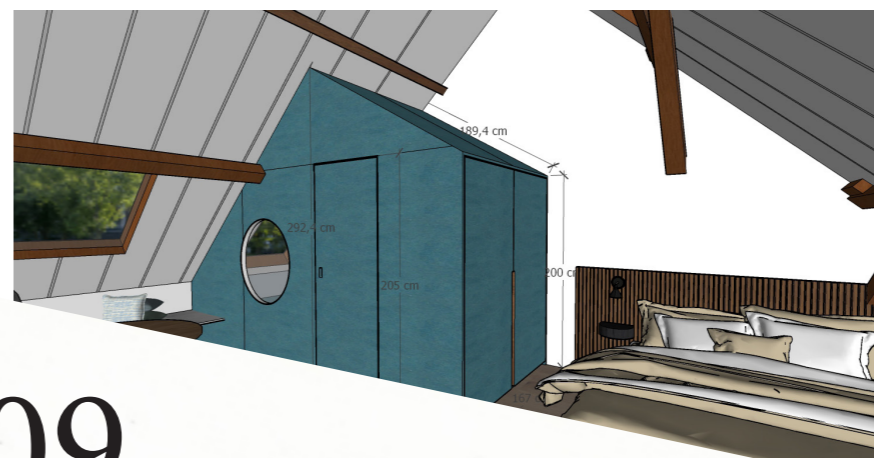

09

VANDEKERCKHOVE-GIJBELS  
2021



# 01 GIP

LAAGBOUW APPARTEMENT  
DE ZAAT, TEMSE

OPDRACHT:

3 gestapelde laagbouw appartementen voor gezinnen van 4 .  
De afmetingen waren bepaald, 6 rechthoekige vlakken.



GRONDPLAN 1



GRONDPLAN 0

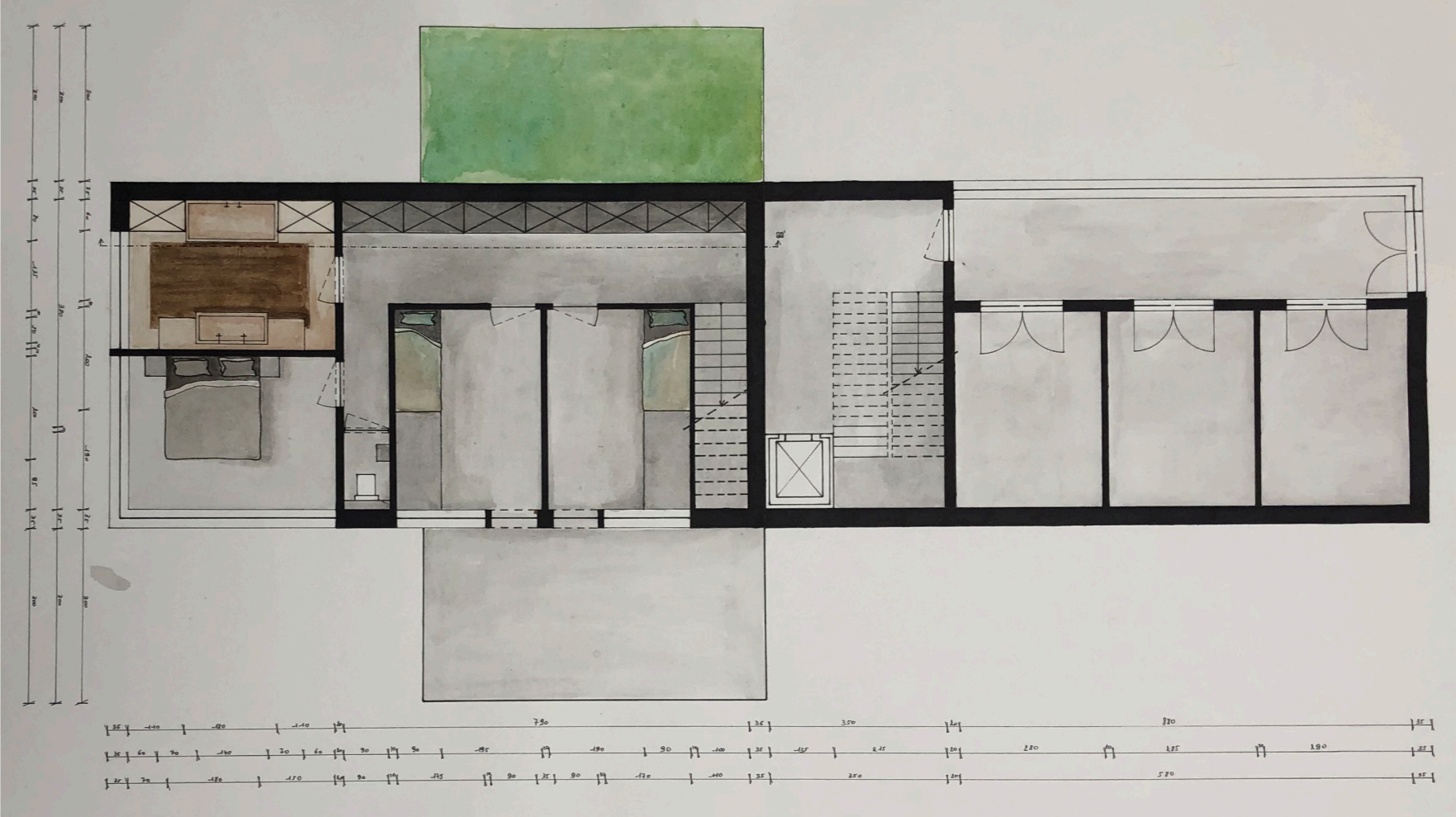



# DOORSNEDEN

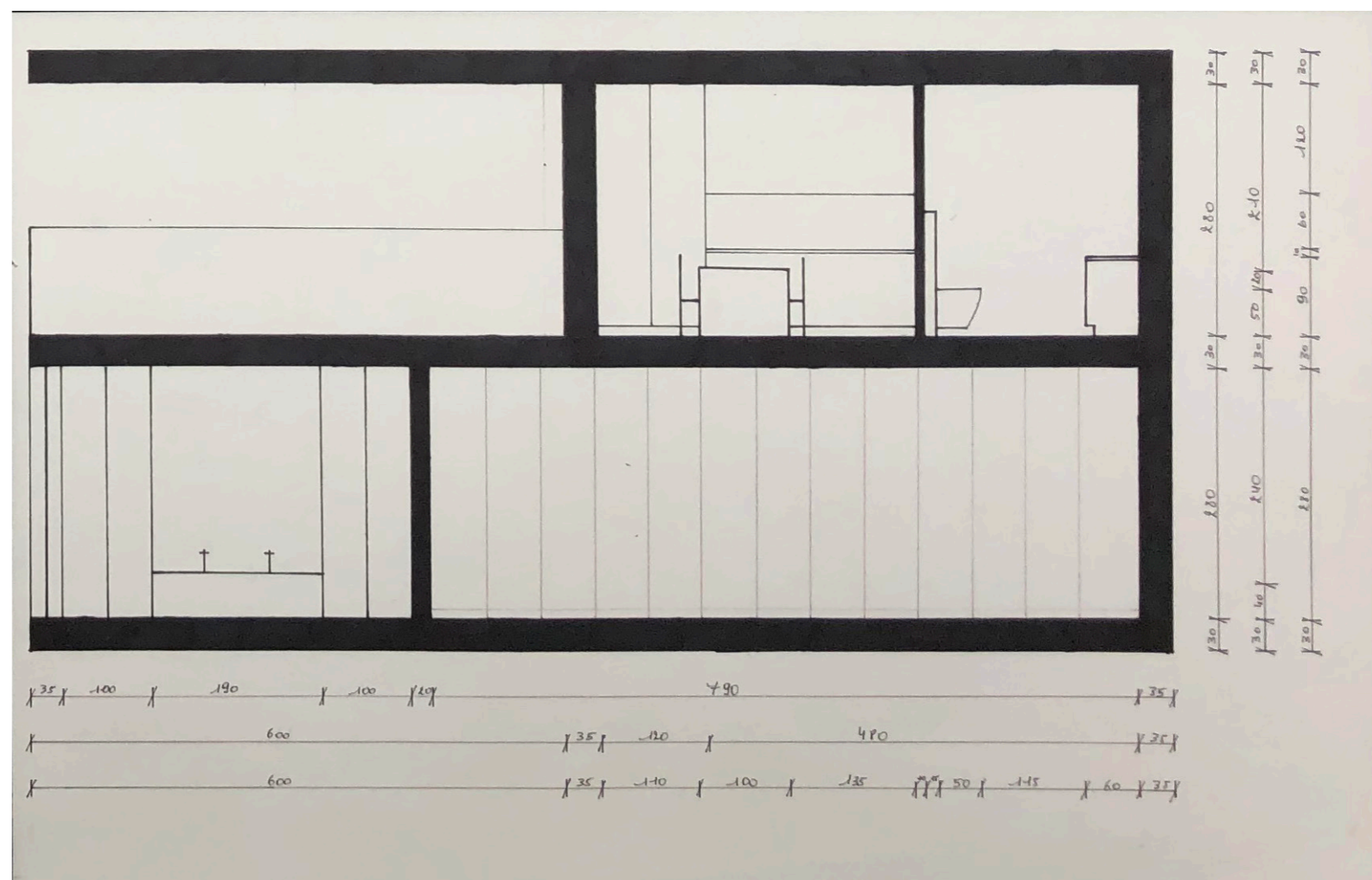
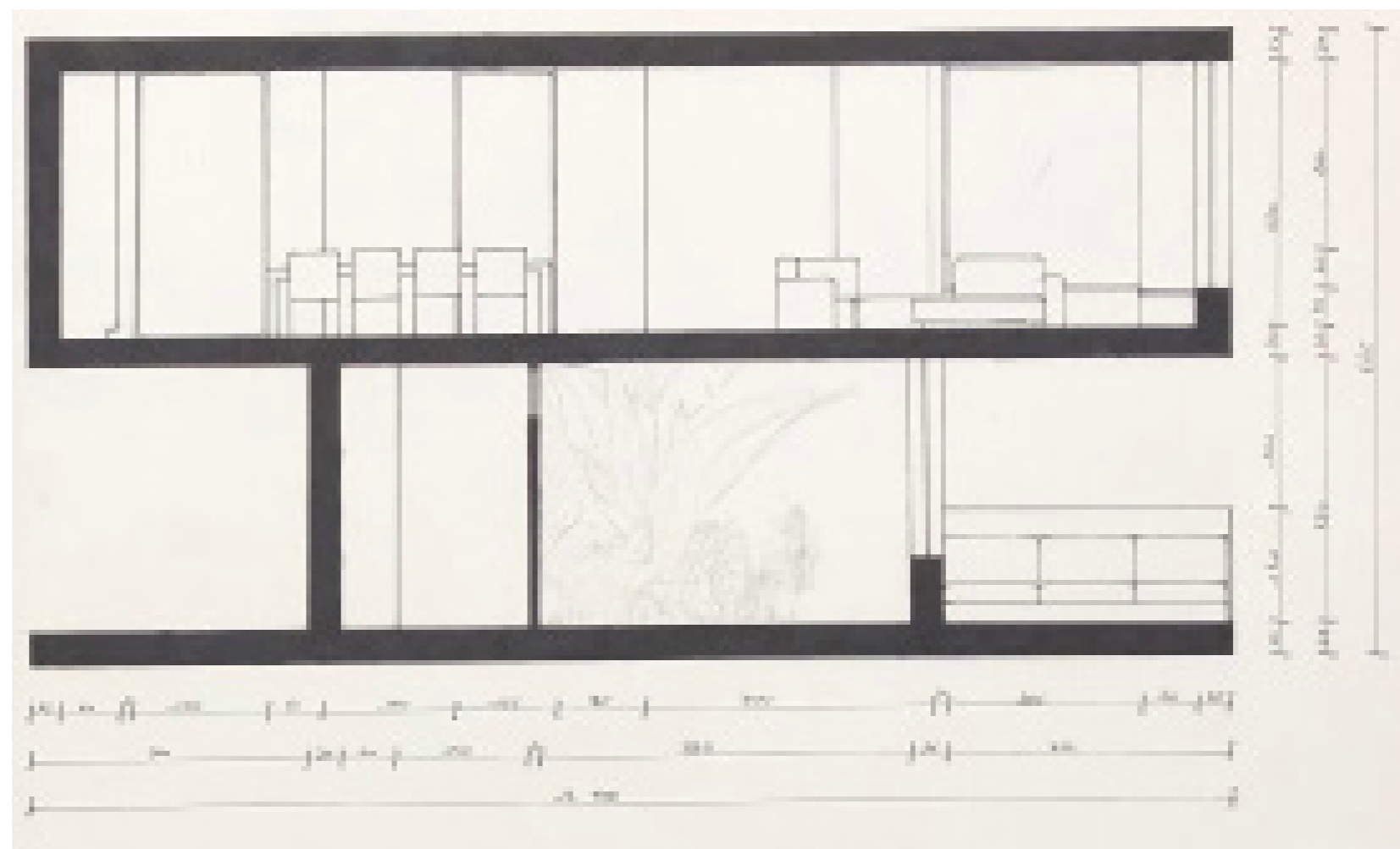



# VOORGEVEL

# ACHTERGEVEL

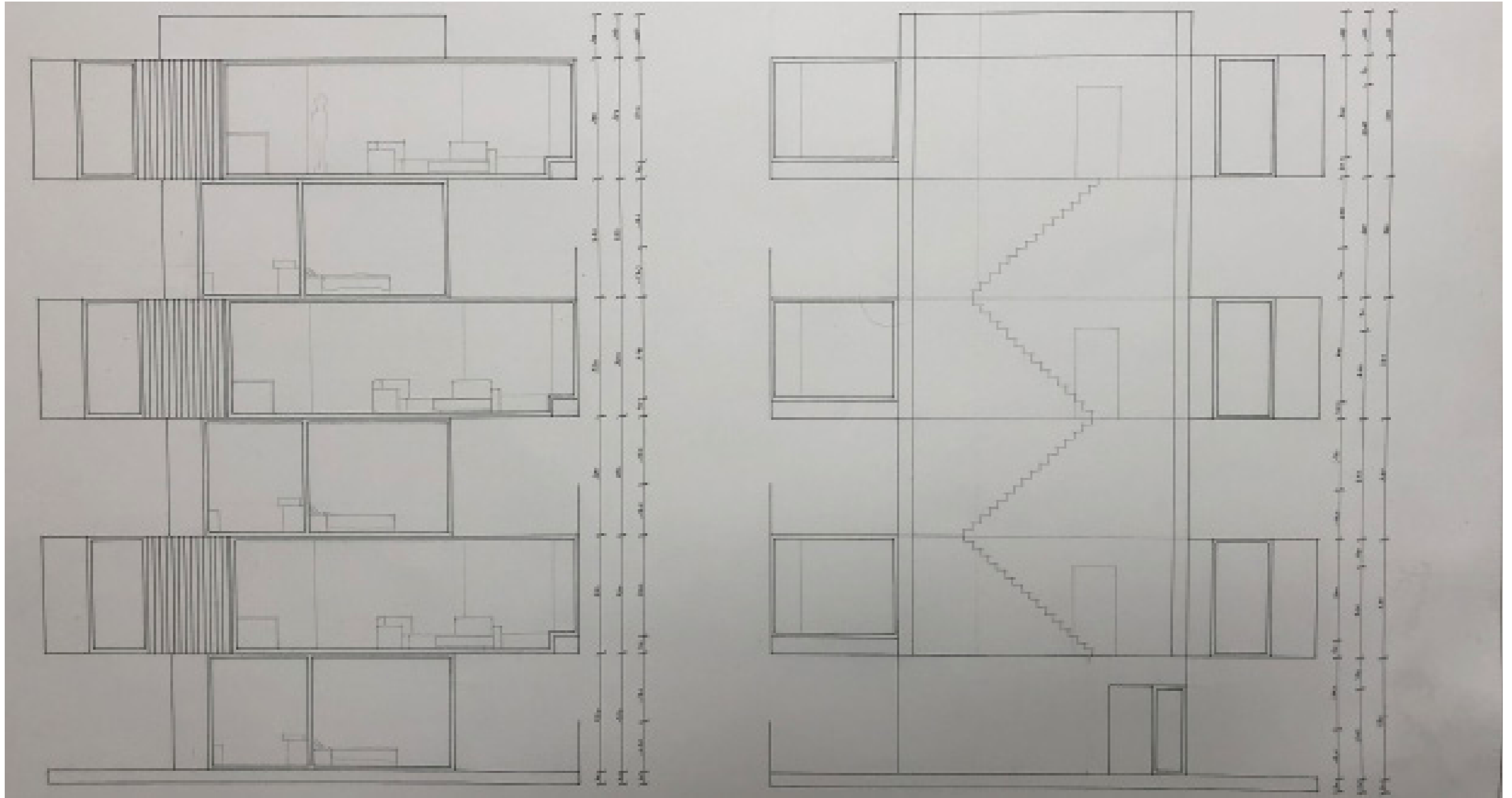

# PERSPECTIEVEN



MAQUETTE





02

# PAVILJOEN

OPDRACHT:

“Speel” met de architecturale componenten en ontdek de combinatiemogelijkheden. Plaats het menselijk figuur er in en ervaar de ruimtelijkheid en de beleving.

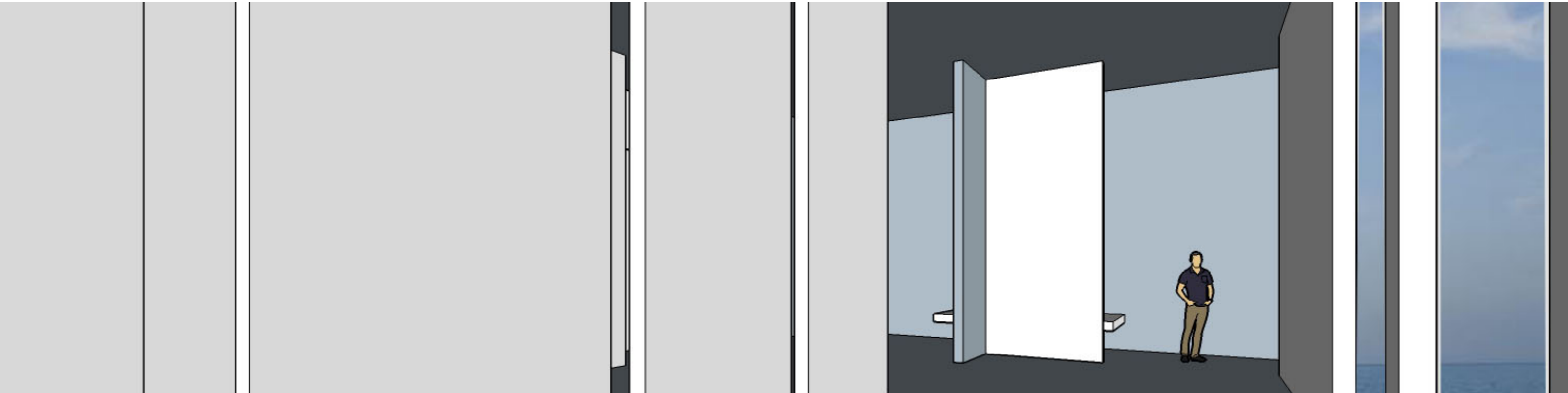

# JURY DOSSIER



# RENDER

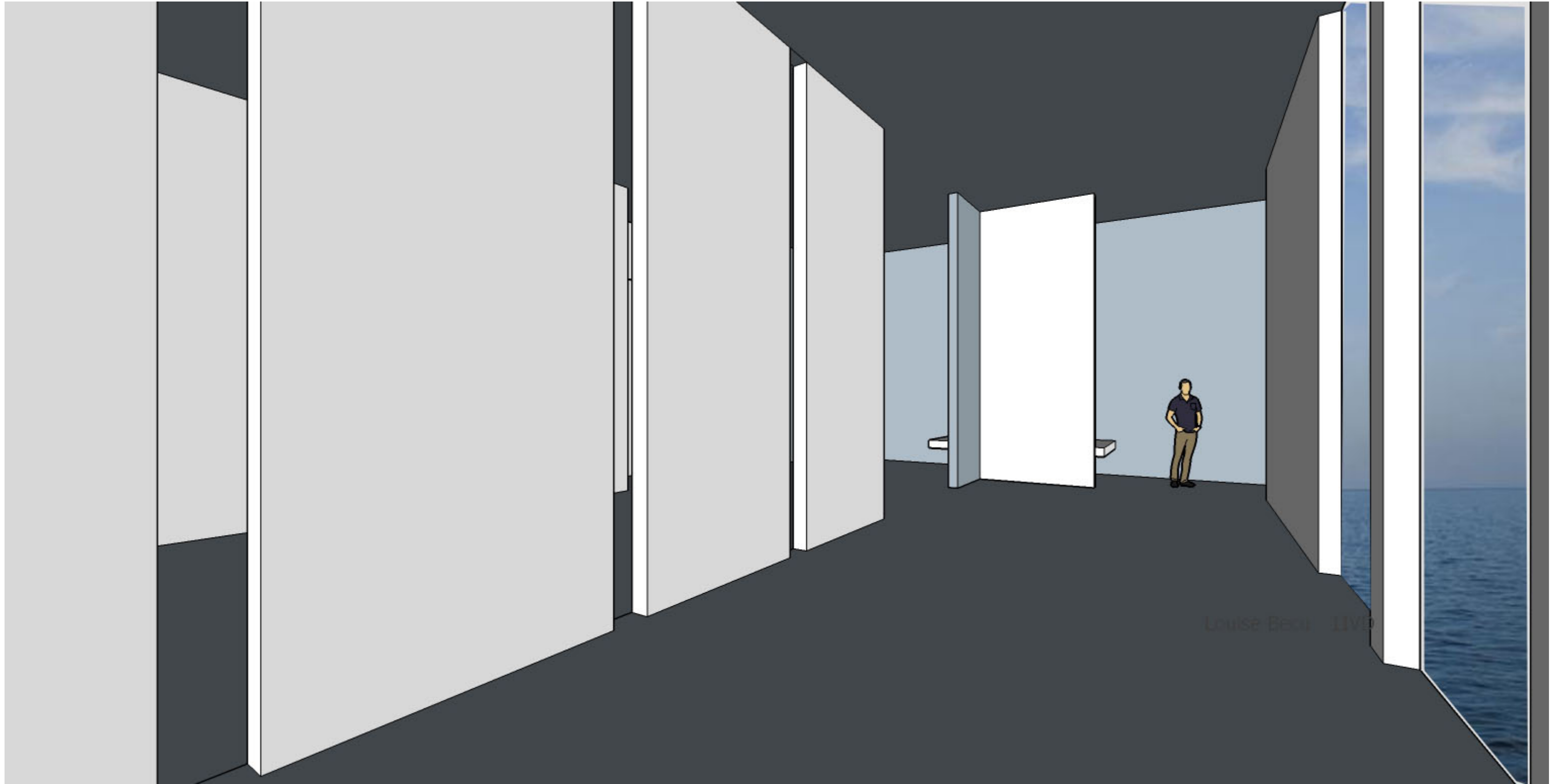

Louise Baur - LVO



# RENDER

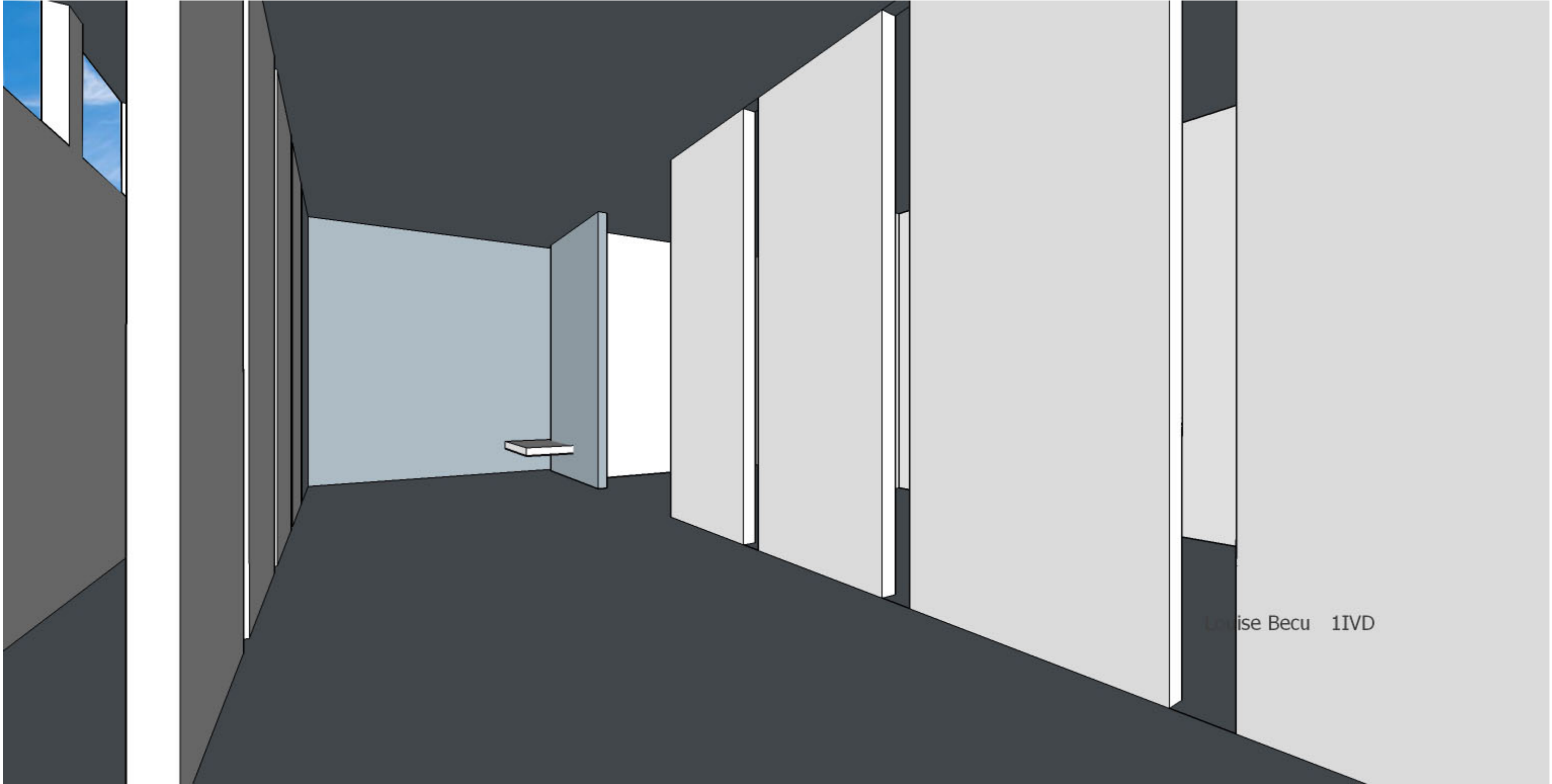

# RENDER



01

# VLOT WONEN

OPDRACHT:

Ontwerpen vanuit je eigen ontwerpvisie een klein, tijdelijk verblijf voor 1 persoon. Het eindresultaat moet een innovatief en creatief interieurontwerp zijn met maximale ruimtelijke beleving en optimale correcte toepassingen van de ergonomie van de basiswoonfuncties.





# GRONDPLAN

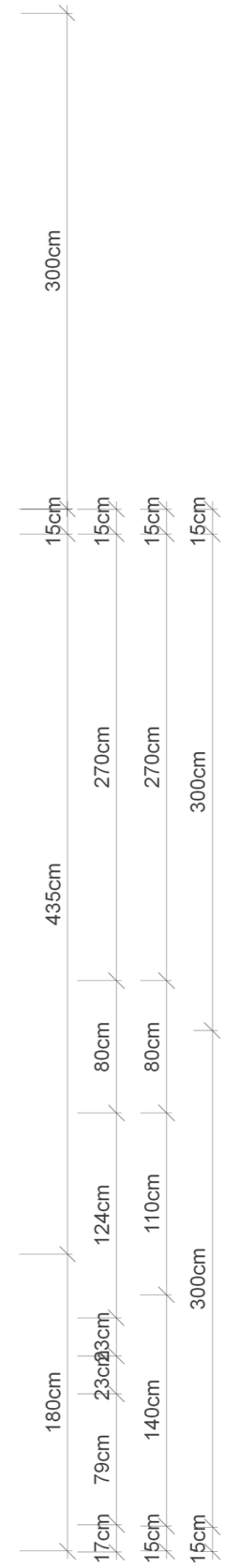
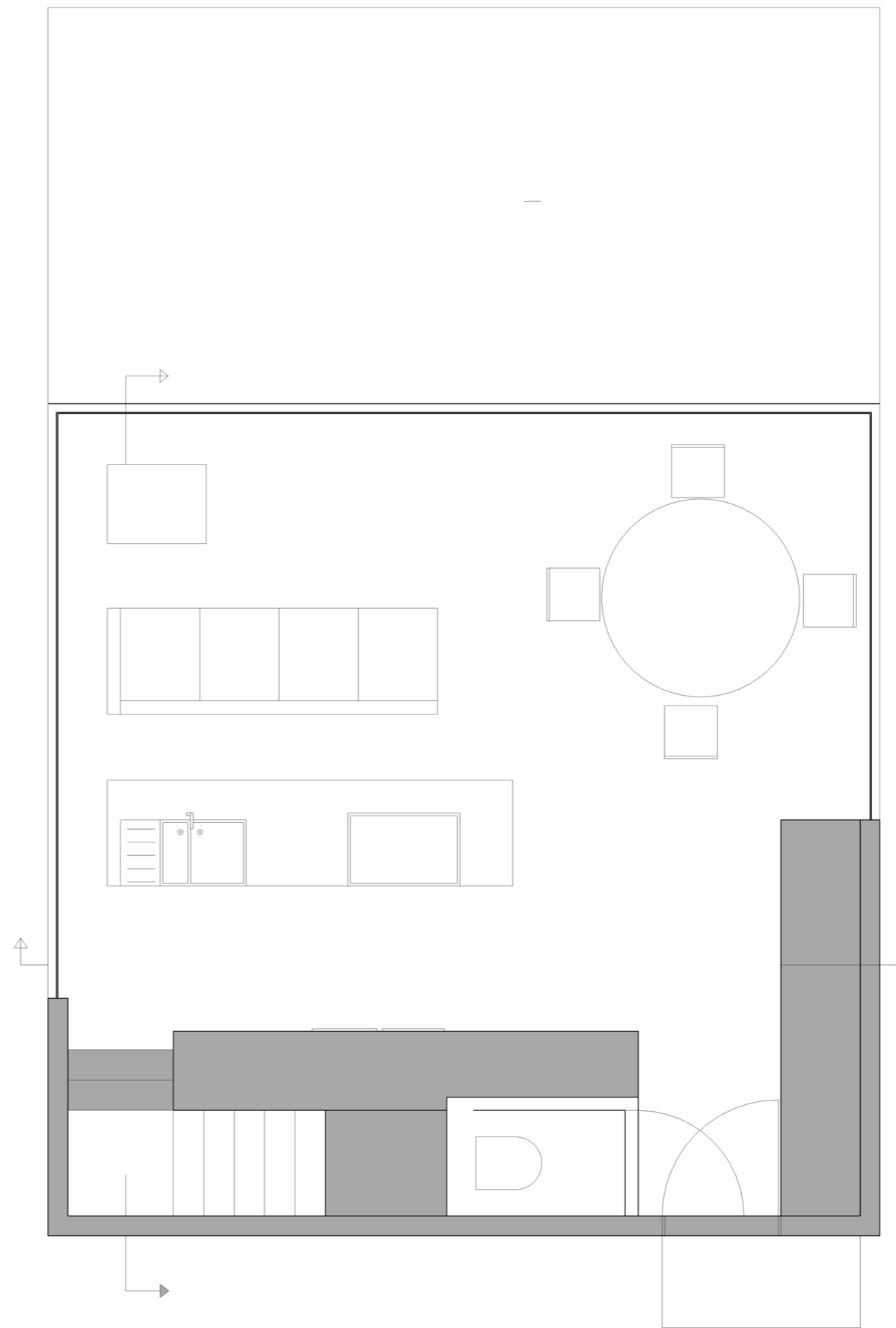
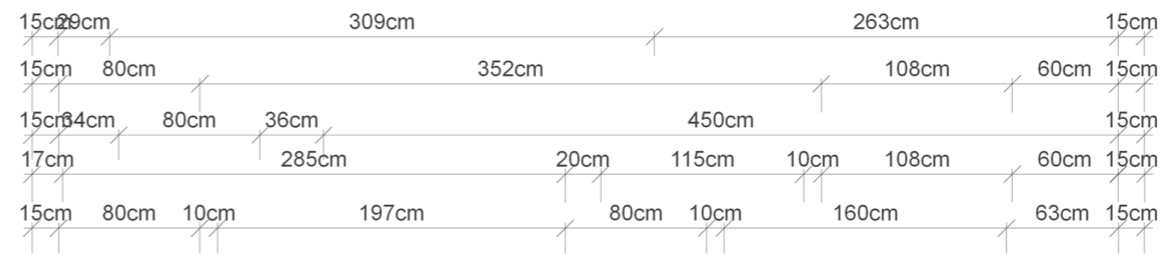

# VLOT WONEN



Plan +1

Plan 0

Snede BB'

Snede AA'

# JURY DOSSIER



# MAQUETTE





# 04 KOK

## OPDRACHT:

Ontwikkel variante interieurontwerpen binnen eenzelfde context voor het wonen van een koppel, inclusief een semi-publieke ruimte die voortvloeit uit hun professionele activiteit.



GRONDPLAN 1

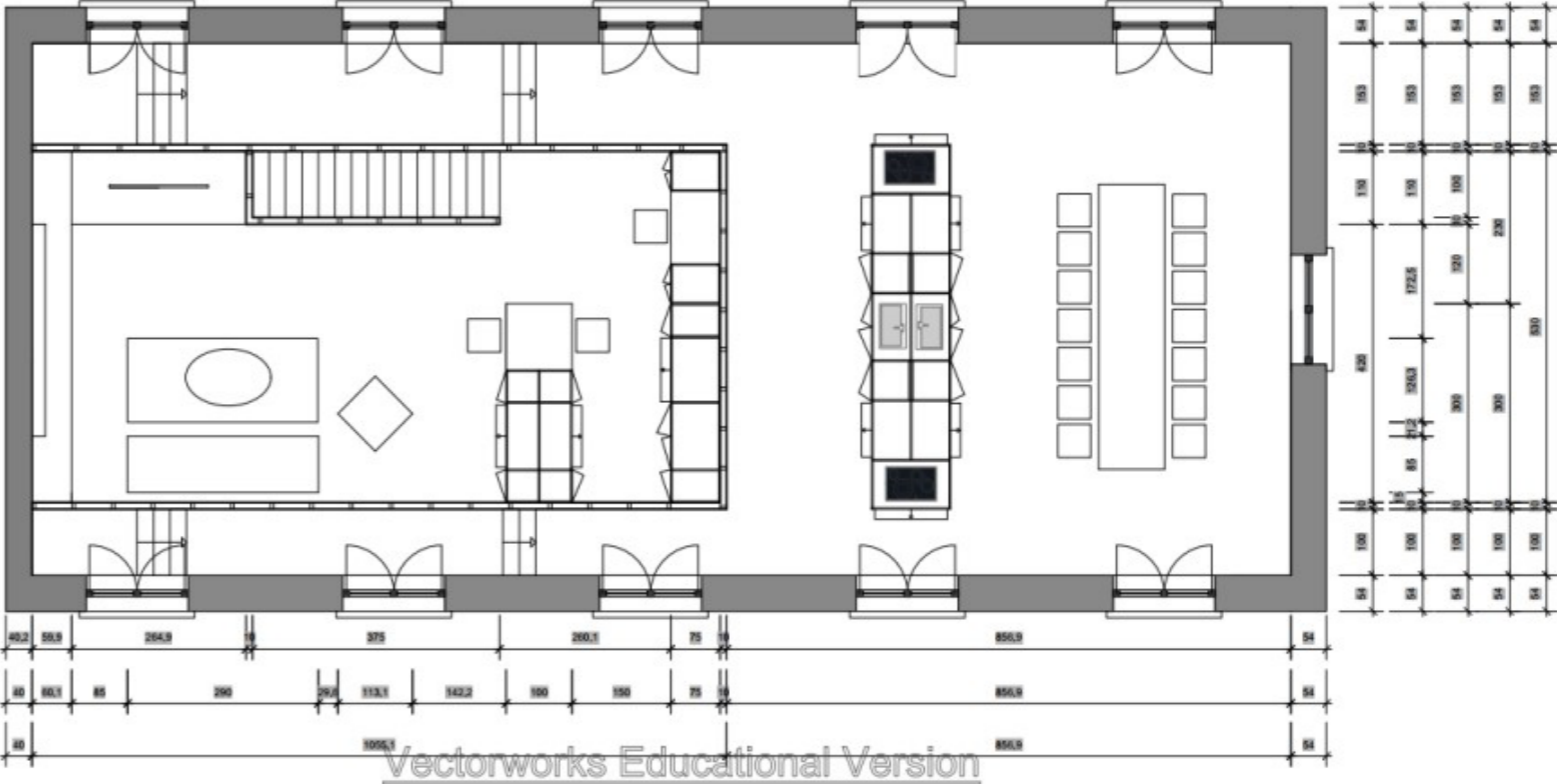

GRONDPLAN 0

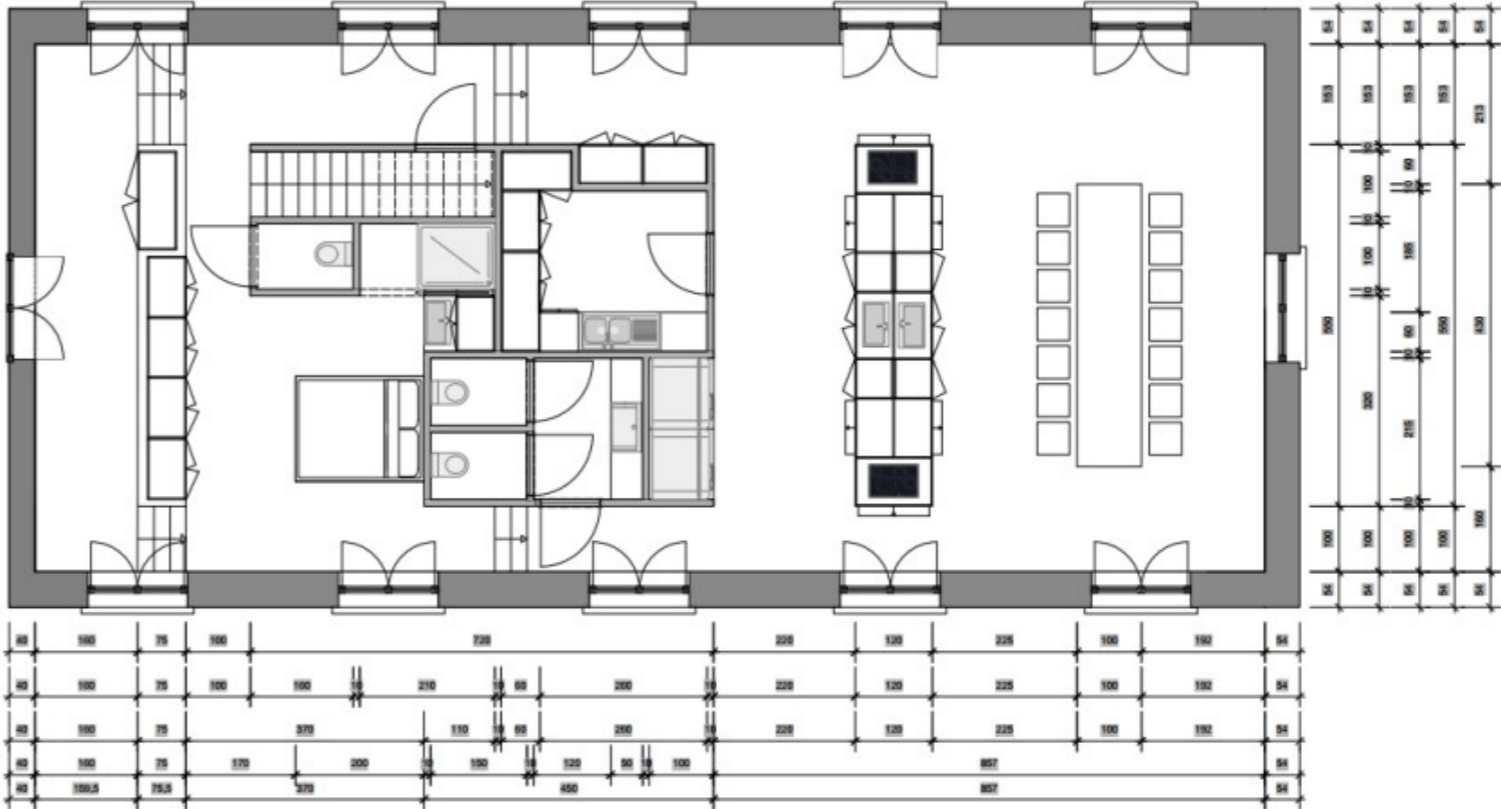



# RENDER





# RENDER





# RENDER





# RENDER





05

# KERAMIEK-ATELIER

---

OPDRACHT:

Bedenk een sterk concept & ontwerp vervolgens het interieur voor een publieke functie met ambachtelijk & artistiek karakter.





CONCEPT  
CONCEPT

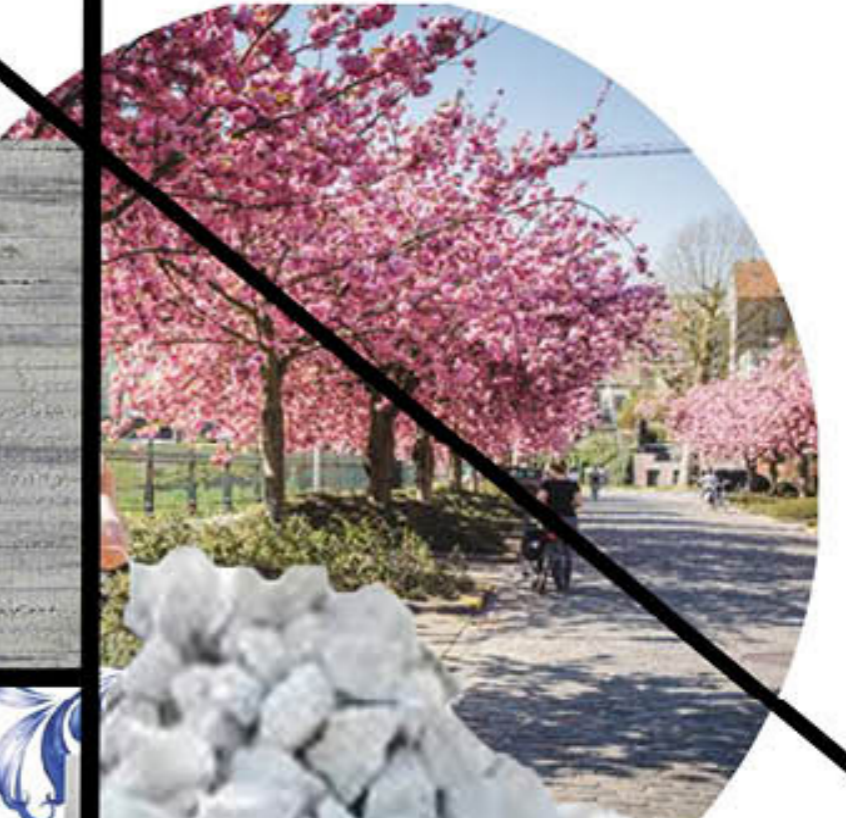

COLLAGE  
COLLAGE





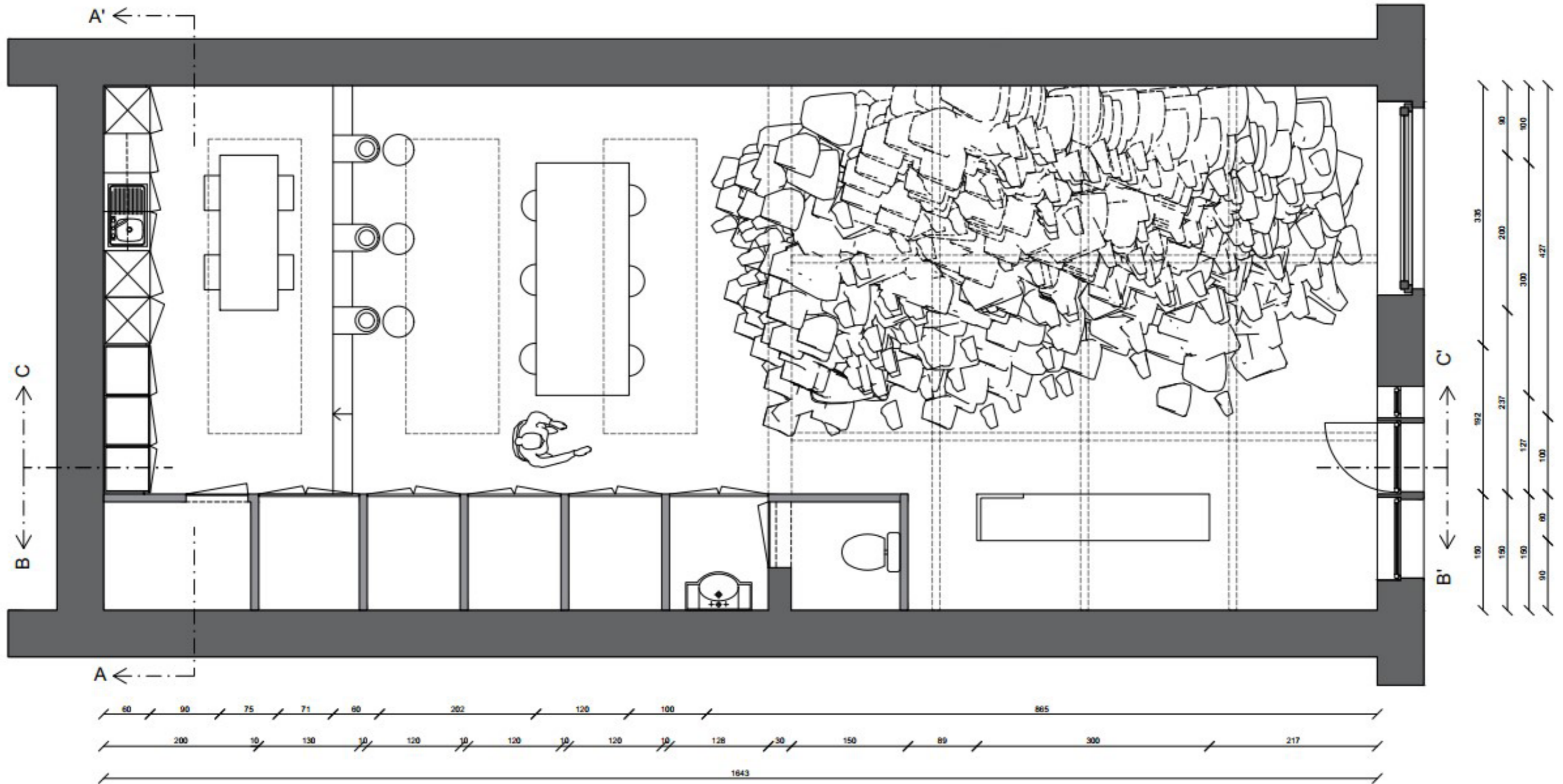

Jozef Kluykensstraat

Keramiek-atelier

Grondplan  
1/50

Becu Louise  
2IVD



CONSERVATO  
CONSERVATORIUM  
CONSERVATORIUM  
CONSERVATORIUM

HO  
GENT  
howest

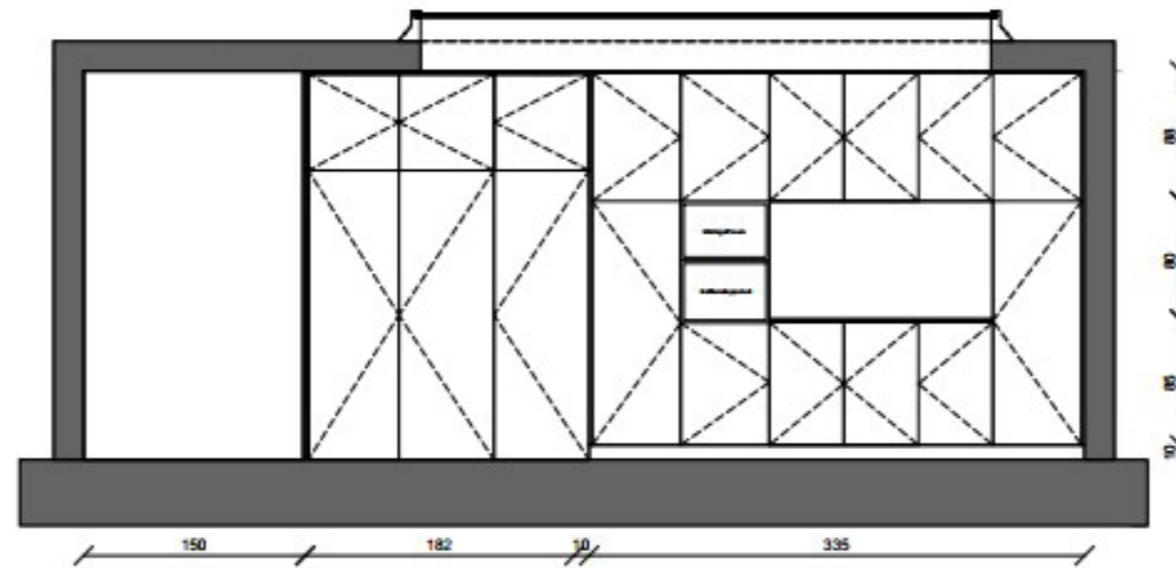

Jozef Kluykensstraat

Keramiek-atelier

Doorsnede AA'

Becu Louise  
2IVD



CONSERVATO  
CONSERVATORIUM  
CONSERVATORIUM  
CONSERVATORIUM

**HO  
GENT**  
howest

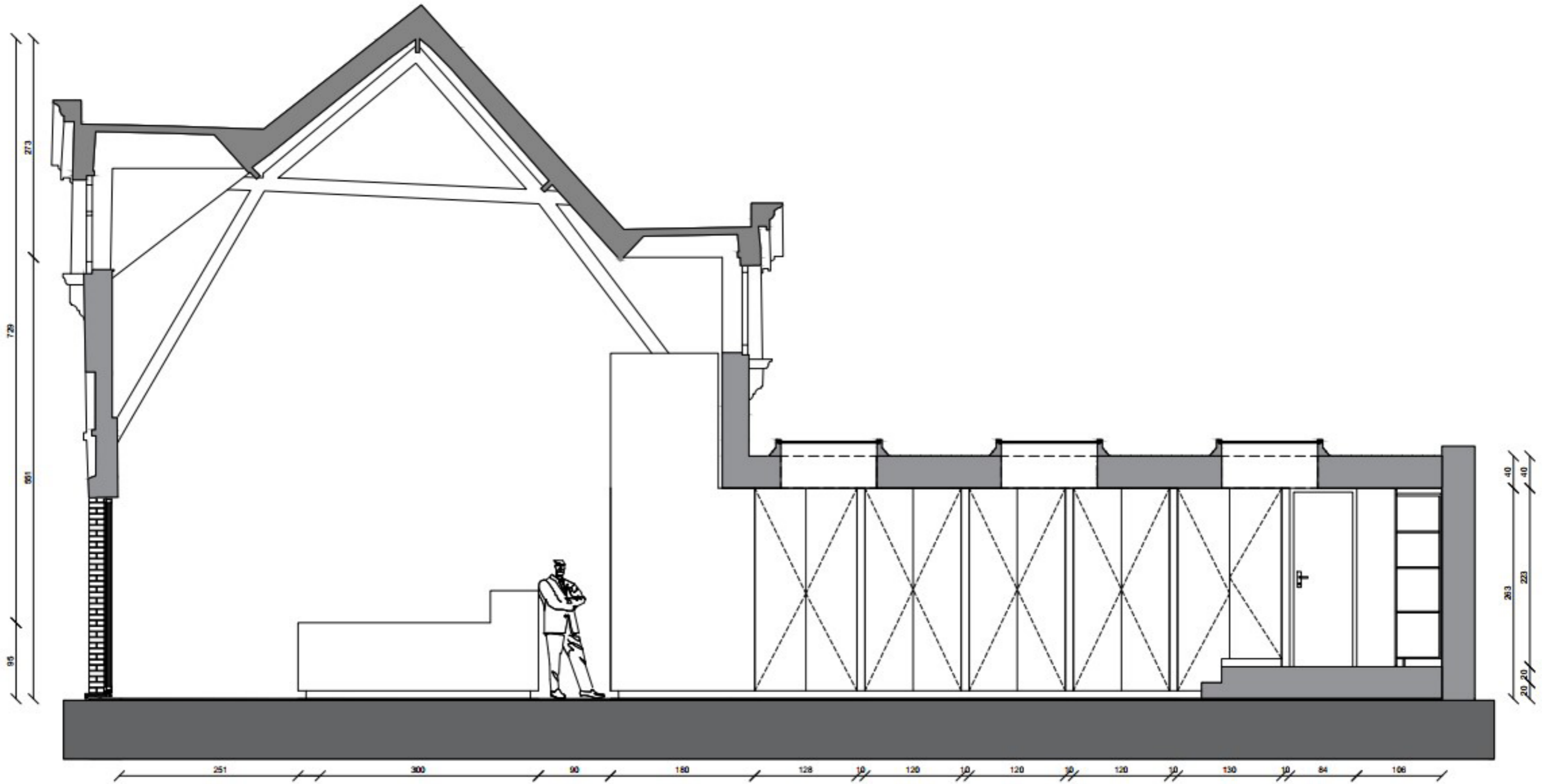

Jozef Kluyskensstraat

Keramiek-atelier

DOORSNEDE BB'

Becu Louise  
2IVD



CONSERVATO  
CONSERVATORIUM  
CONSERVATORIUM  
CONSERVATORIUM

**HO  
GENT**  
howest



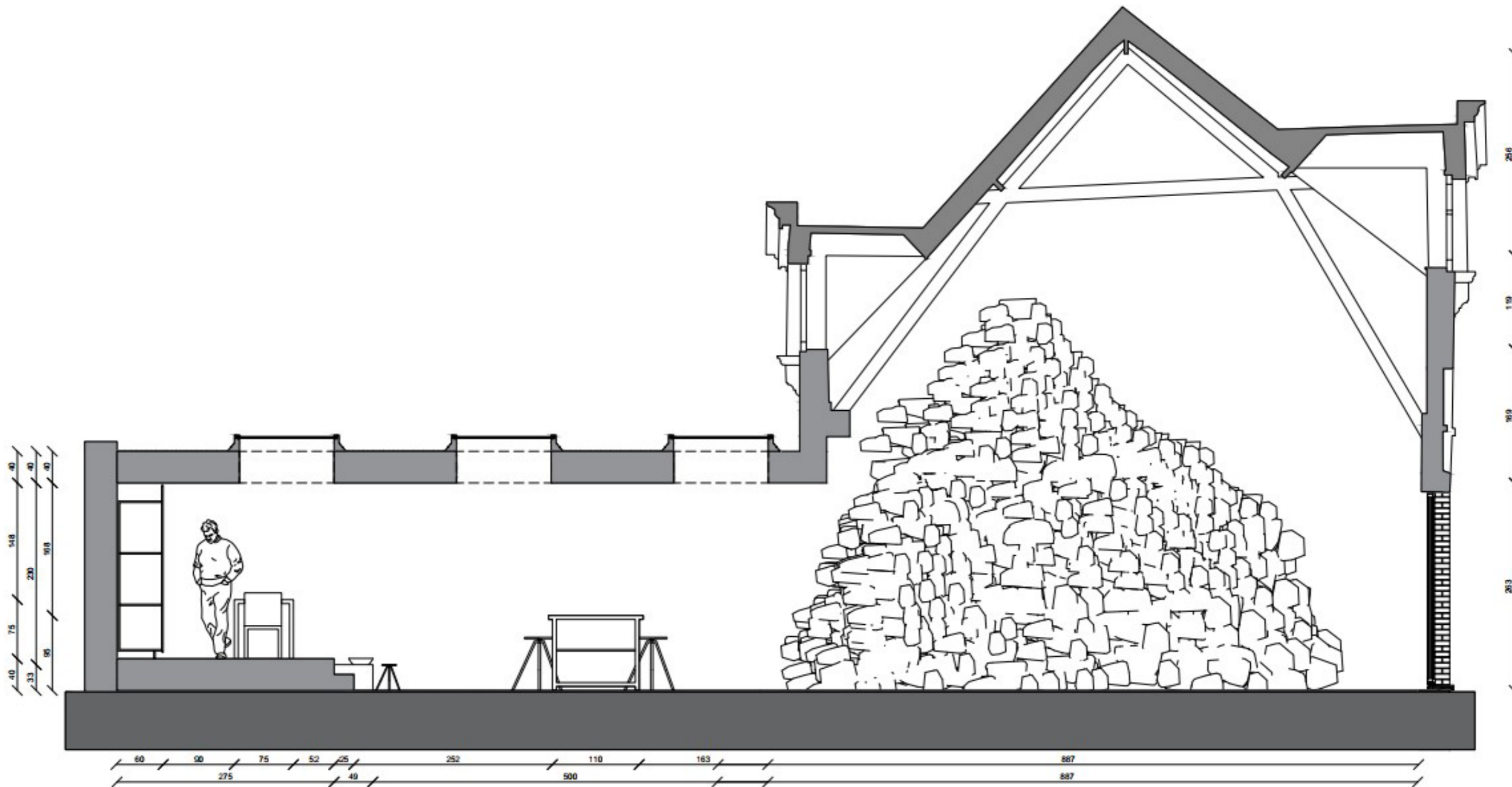

Jozef Kluykensstraat

Keramiek-atelier

DOORSNEDE CC'

Becu Louise  
2IVD



CONSERVATO  
CONSERVA RIUM  
CONSER TORIUM  
CON VATORIUM  
SERVATORIUM

**HO  
GENT**  
**howest**











06

# KOFFIE BAR

OPDRACHT:

Bedenk een sterk concept & ontwerp vervolgens het interieur voor een  
publieke functie met ambachtelijk & artistiek karakter.





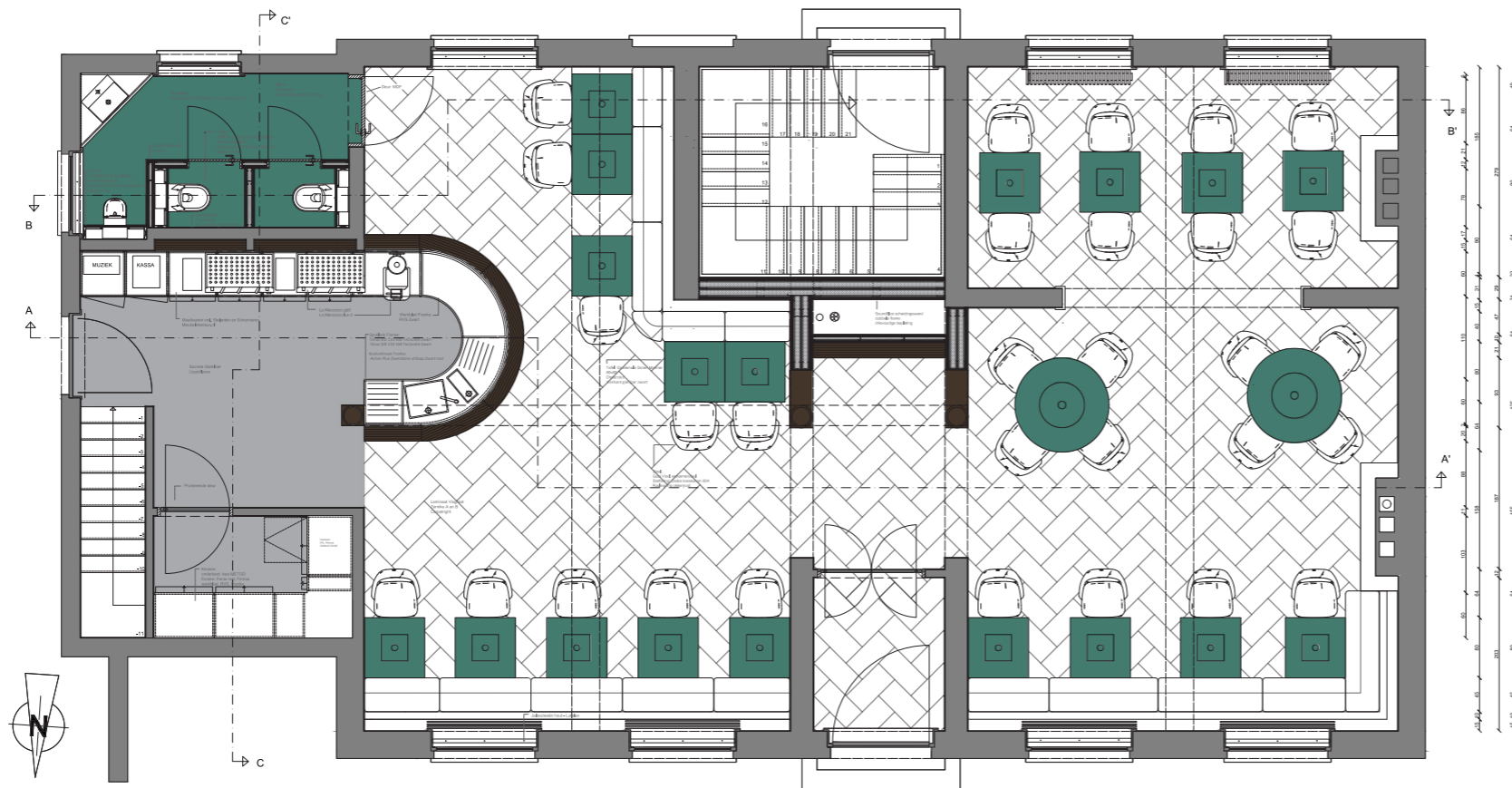

Gelijksvloer

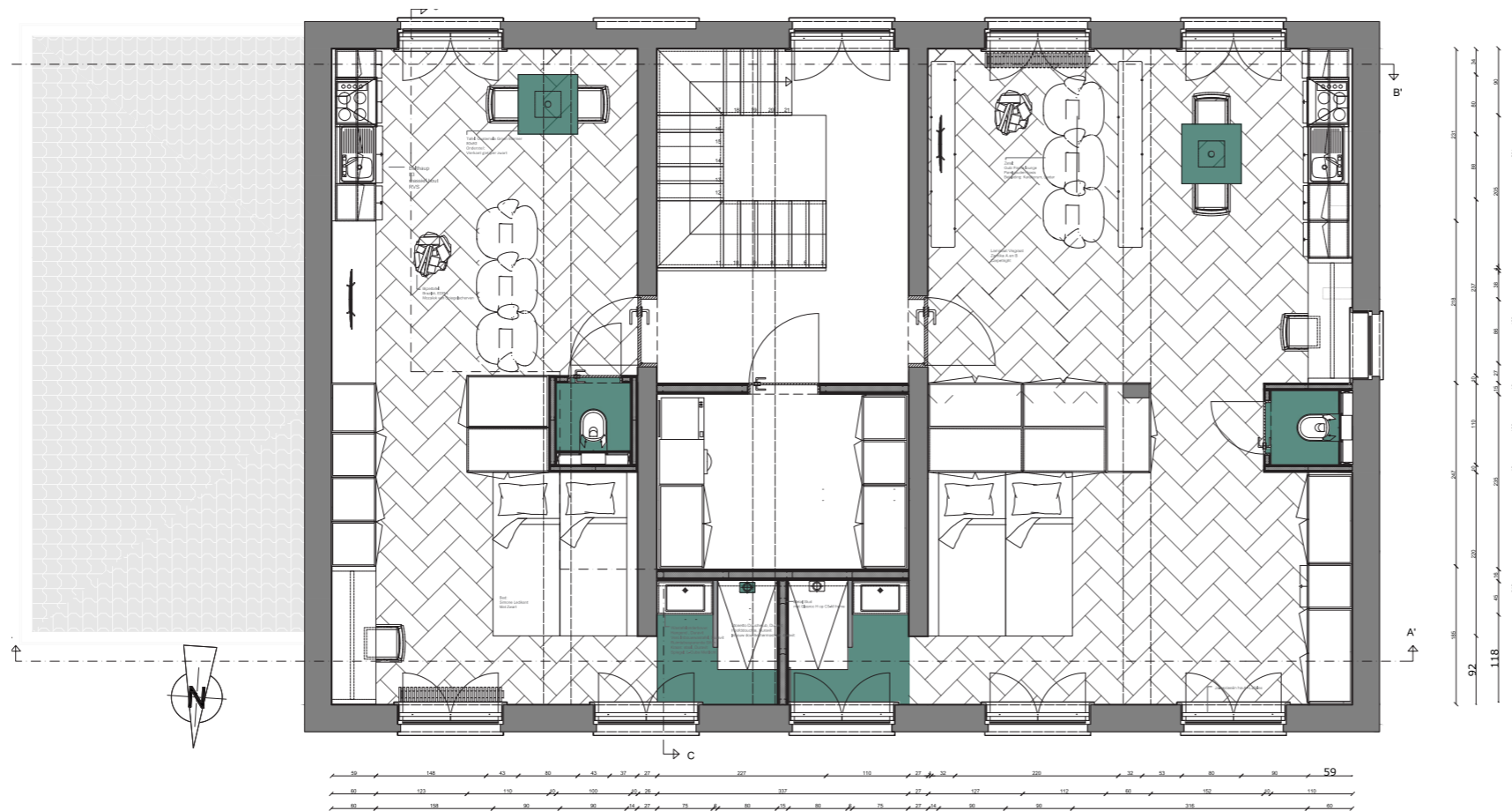
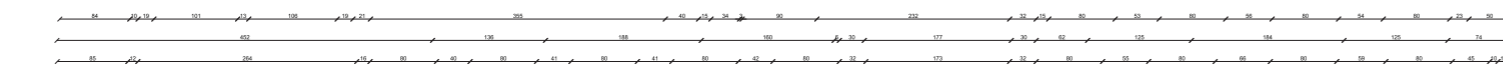

Verdiep 1

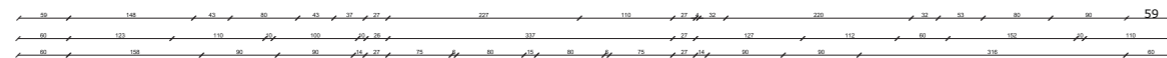



# KLEUR- EN MATERIALENKAART





# Doorsneden

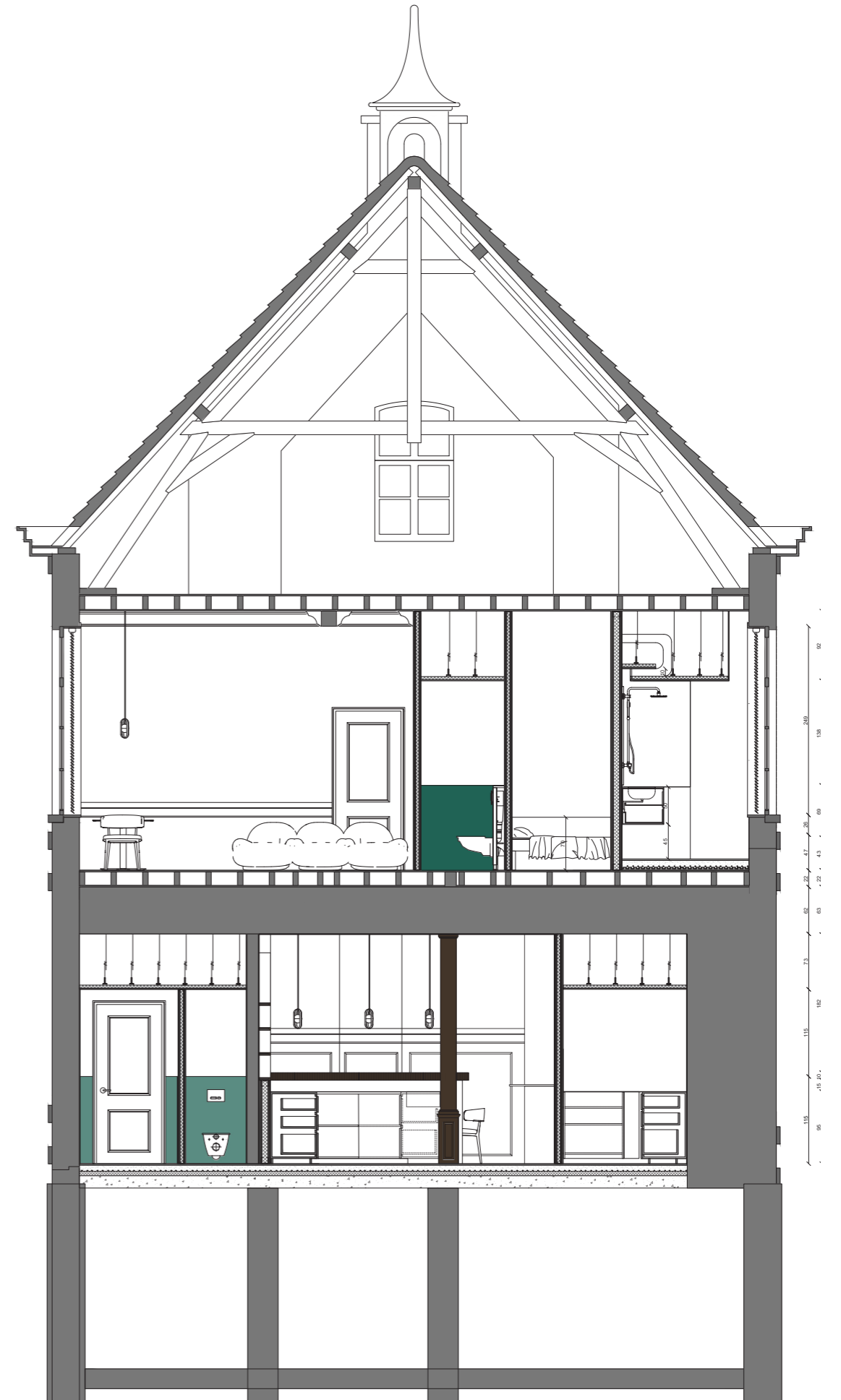
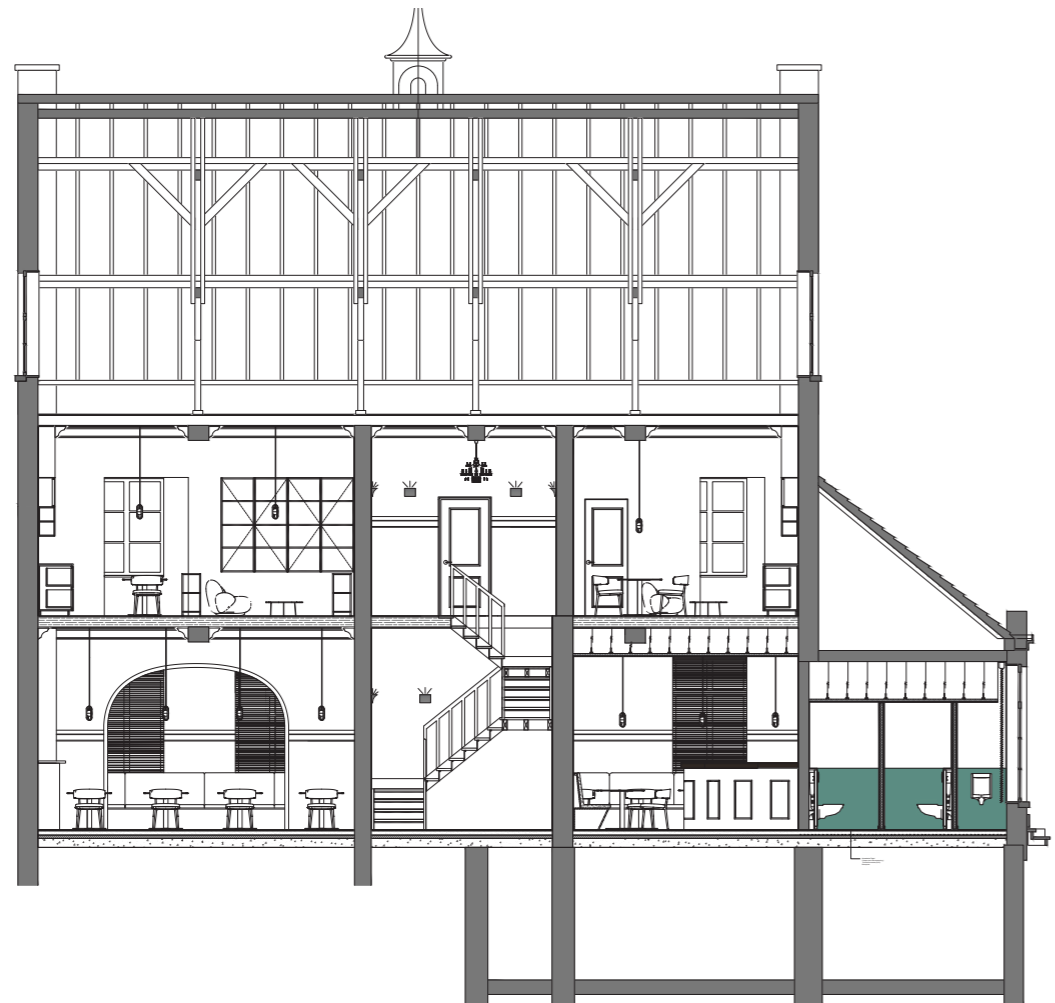
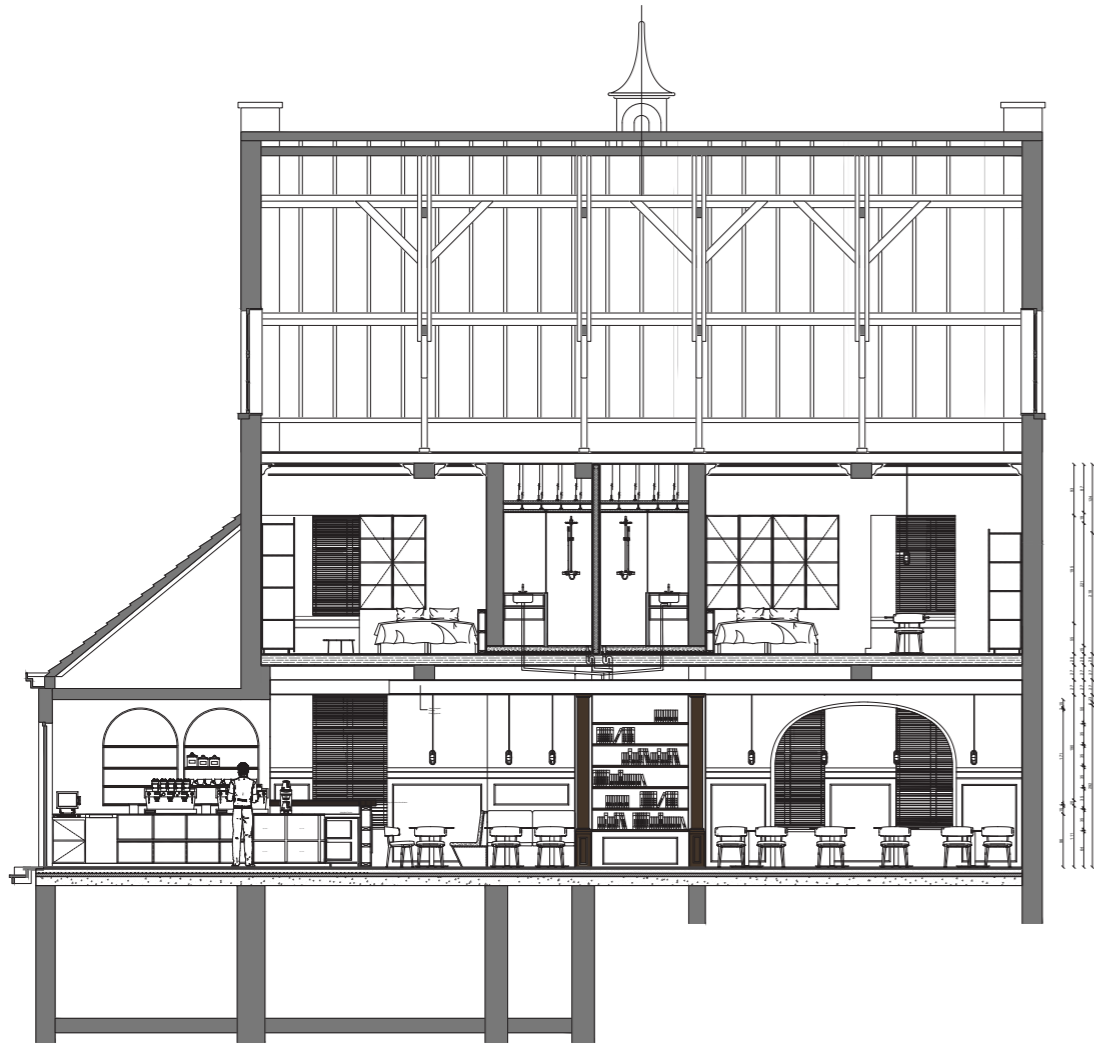



07

# Bachelor proef, Openbare Bibliotheek

---

OPDRACHT:

Deze oude garage in Evergem met een groot open gedeelte en een eerder gesloten gedeelte is de ideale plek voor het huisvesten van een kledingwinkel met woonst voor de eigenaars. Ga op zoek naar een juiste 'brand' of merk om op deze plaats te vestigen. Hier zijn sfeer en uitstraling de kernwoorden.

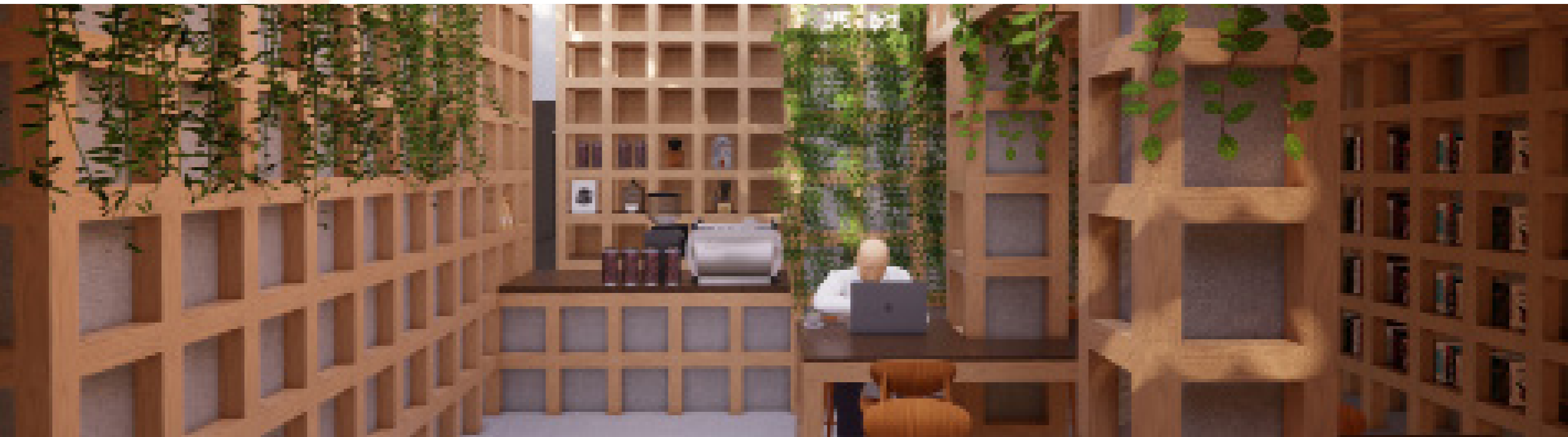

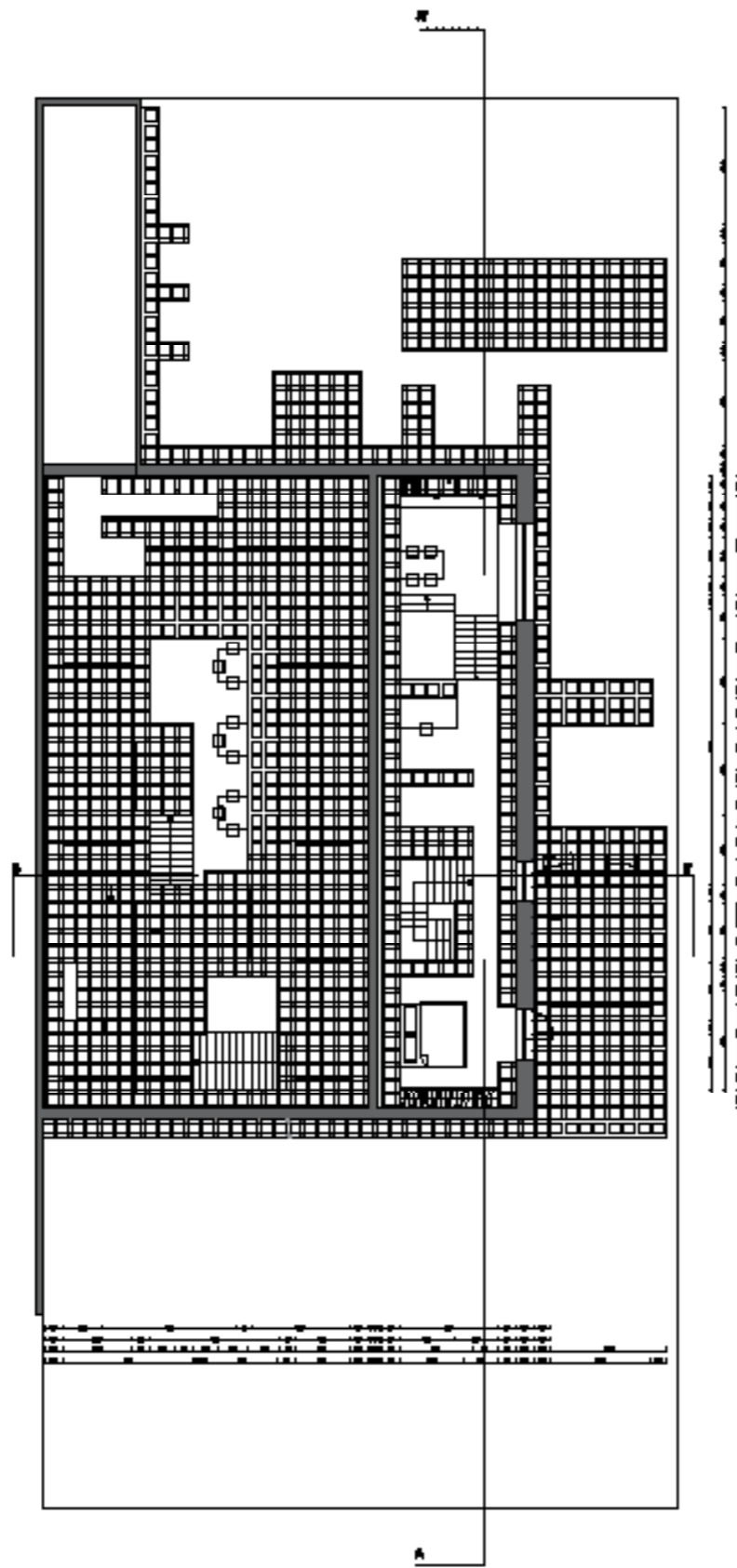

grandplan +1  
1/50  
Louise Becu

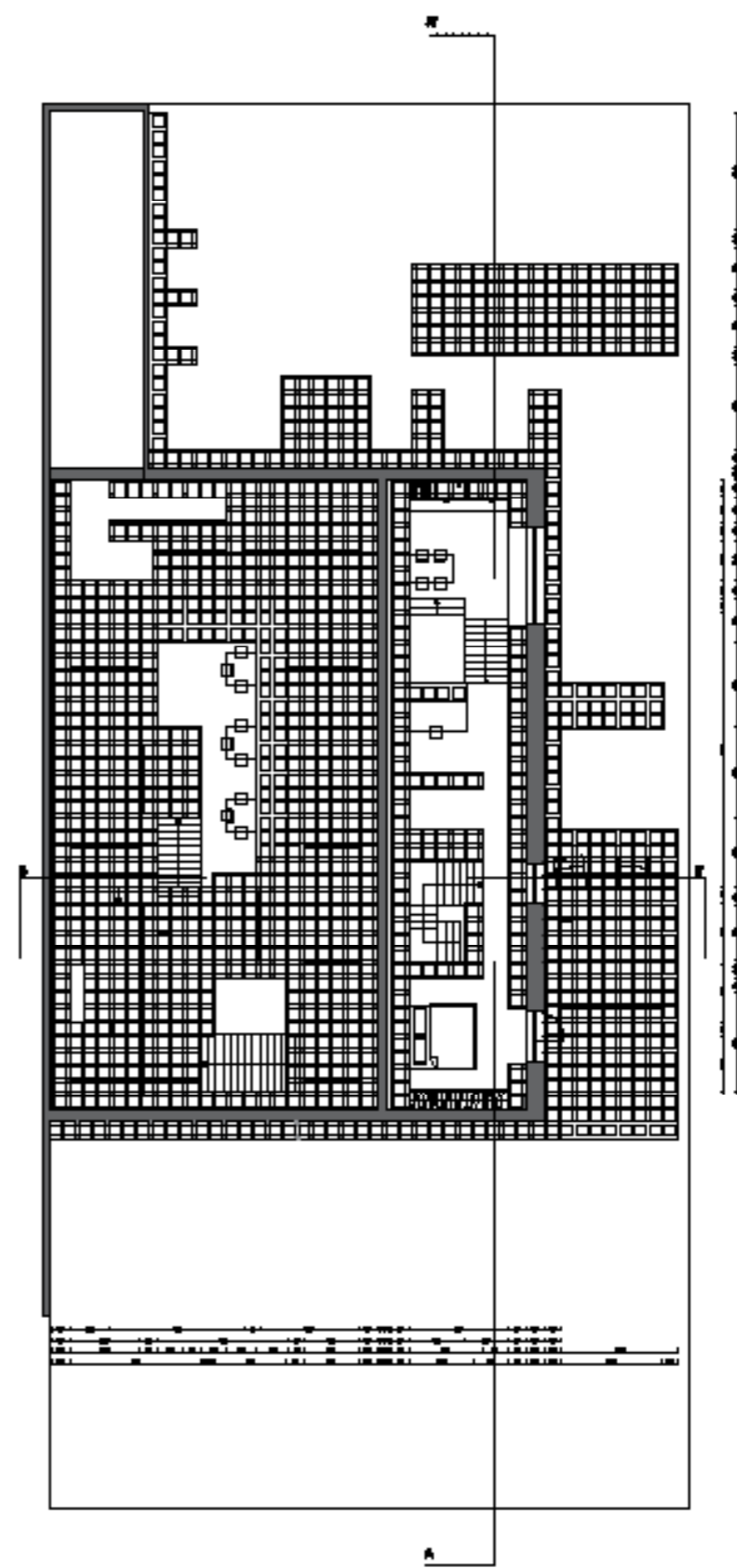

grandplan +1  
1/50  
Louise Becu



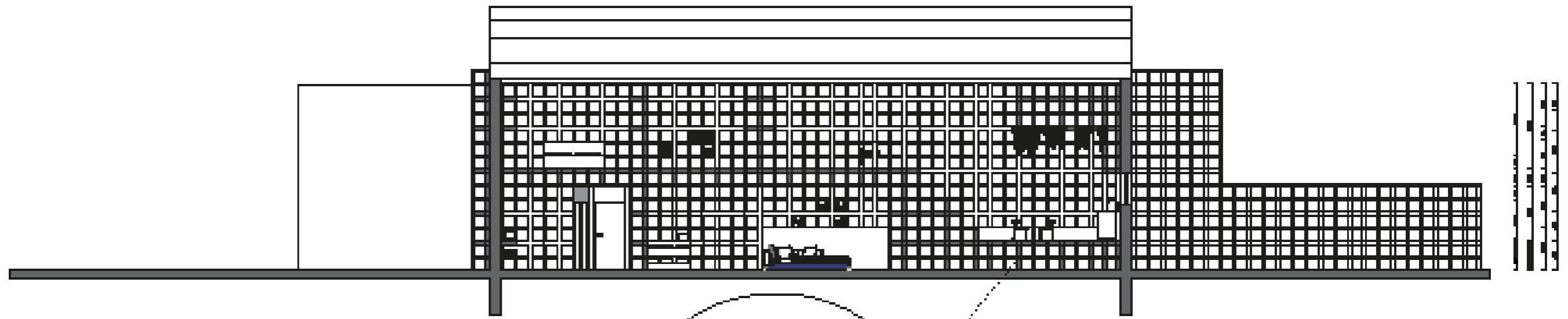

doorsnede AA'

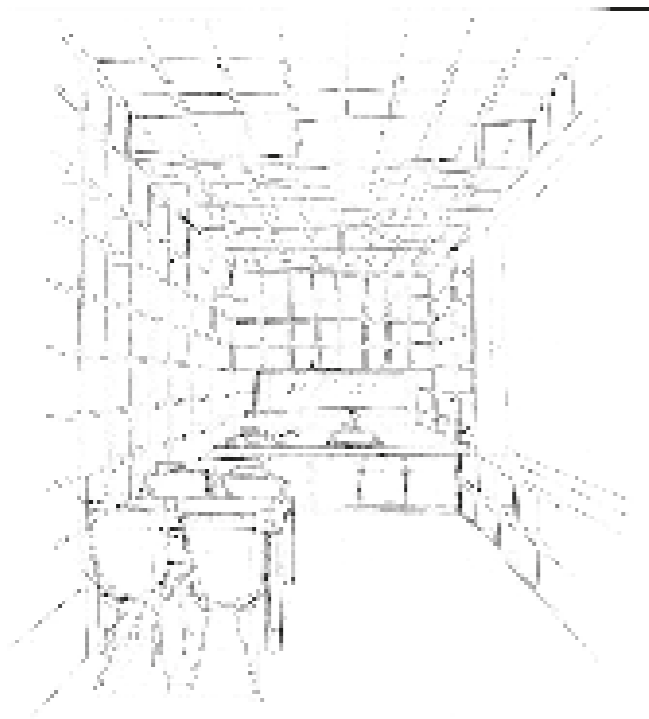
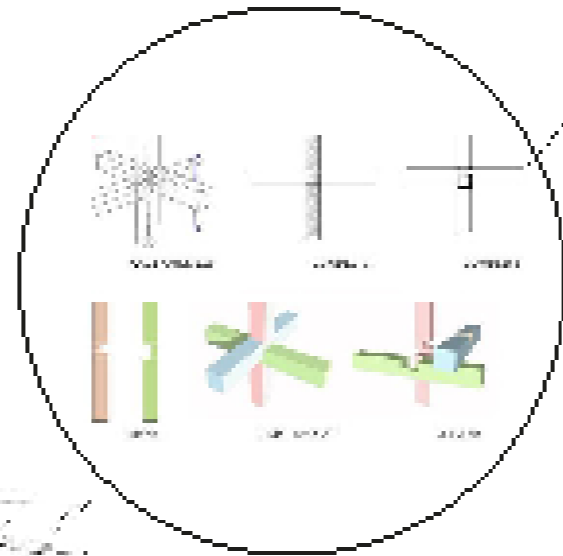

Perspectief keuken privé

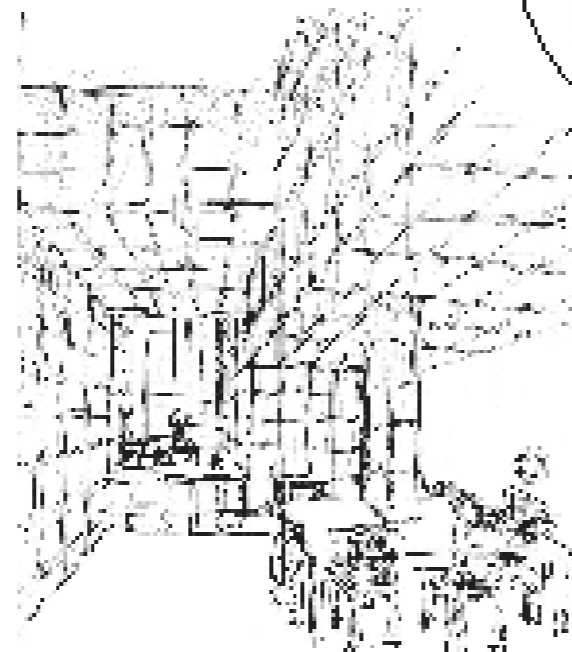

Perspectief koffiebar

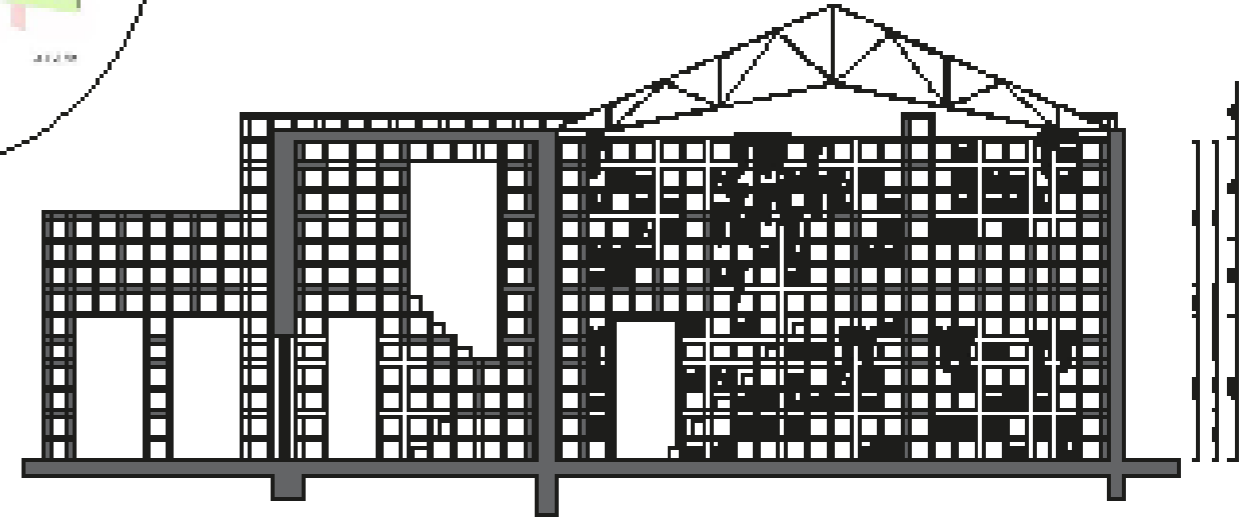

doorsnede BB'

1/50

Louise Becu







# Stage Opdrachten

---

Mijn Stage vond plaats van 18/10/'21 - 24/12/'21. Dit heb ik gedaan bij Pieter Thooff in Mariakerke. De werken die ik ga weergeven zijn opdrachten die ik moest uitwerken en zijn niet ontworpen door mij, maar wel met mijn hulp.





08

# Kerckhof-Vermeersch

---

Deze klant had een nieuwe aanbouw en wouden daar een meubel ontwerpen waar een openhaard in plaats vond in combinatie met opbergplaats, plaats voor hun platenspeler en een bar.







Moodboard + Render beelden





09

# Vandekerckhove-Gijbels

---

Het was de bedoeling de inkom van de zolderkamer opnieuw te ontwerpen zo dat deze van binnen in de ruimte een opvallend en interessant gegeven is.





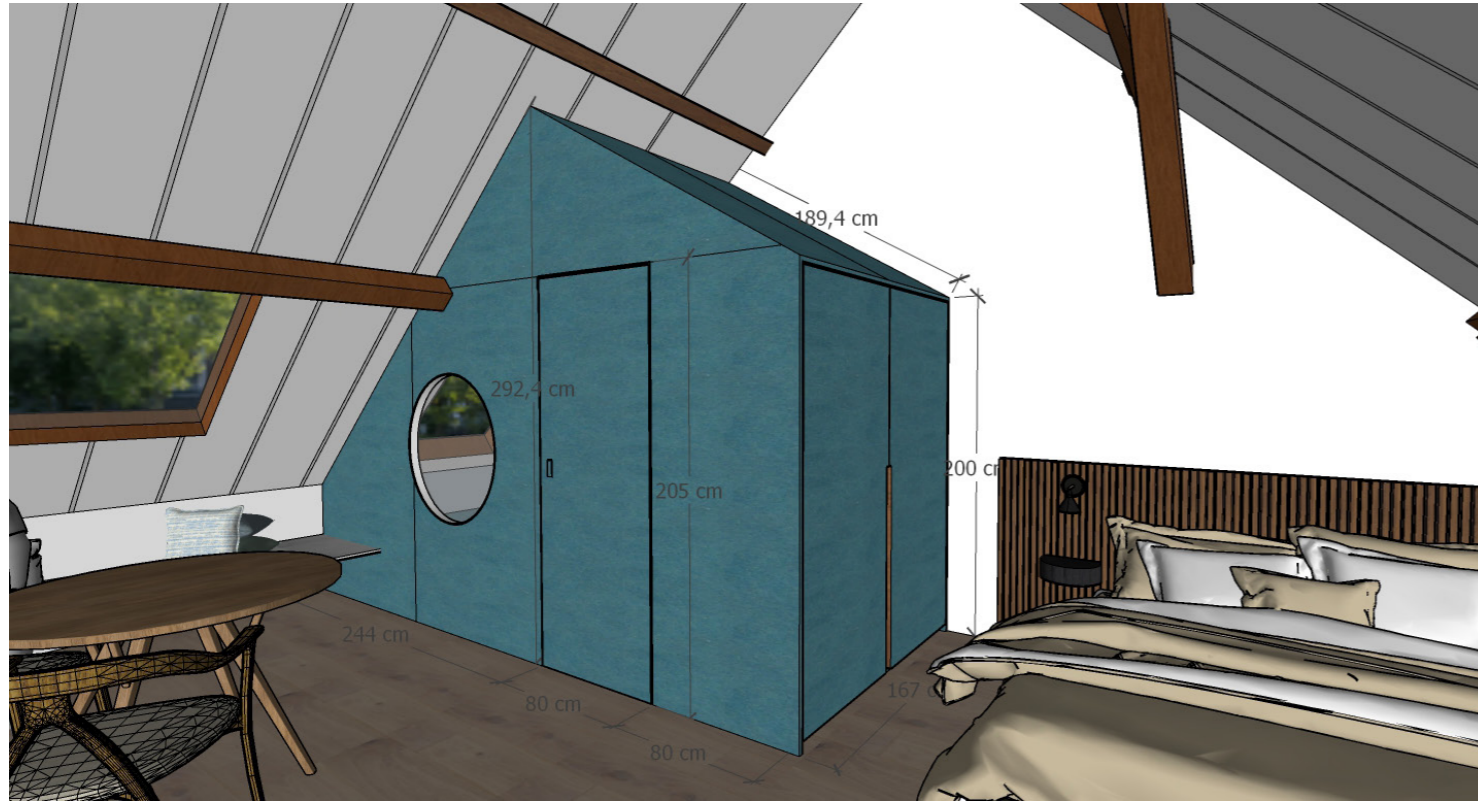

Renders





# 10

# Belleman

---

Belleman is een bestaand café in Gent. Het wordt volledig gerenoveerd en vernieuwd. Dit ontwerp was al gemaakt maar moest opnieuw uitgetekend worden om beelden te creëren die doorgestuurd konden worden naar vakmannen.



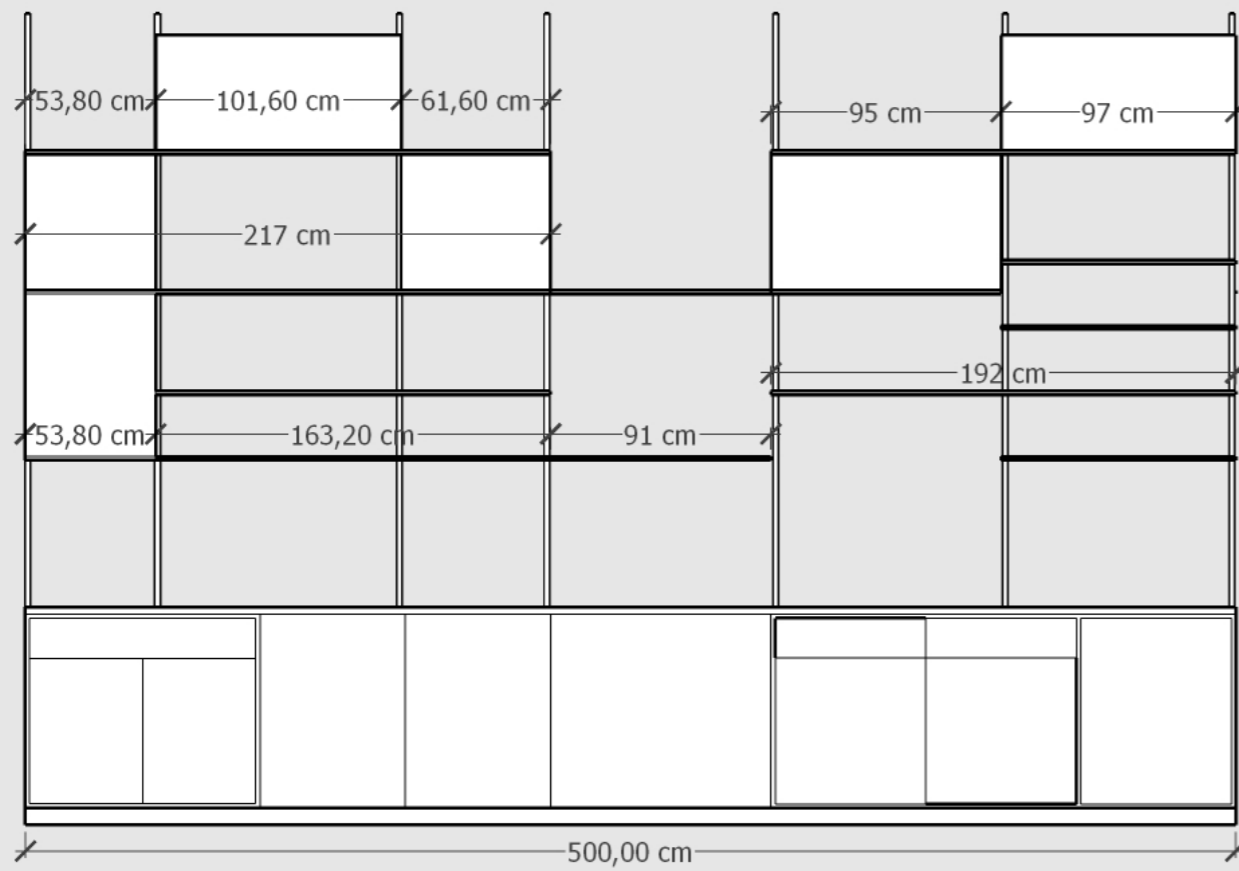
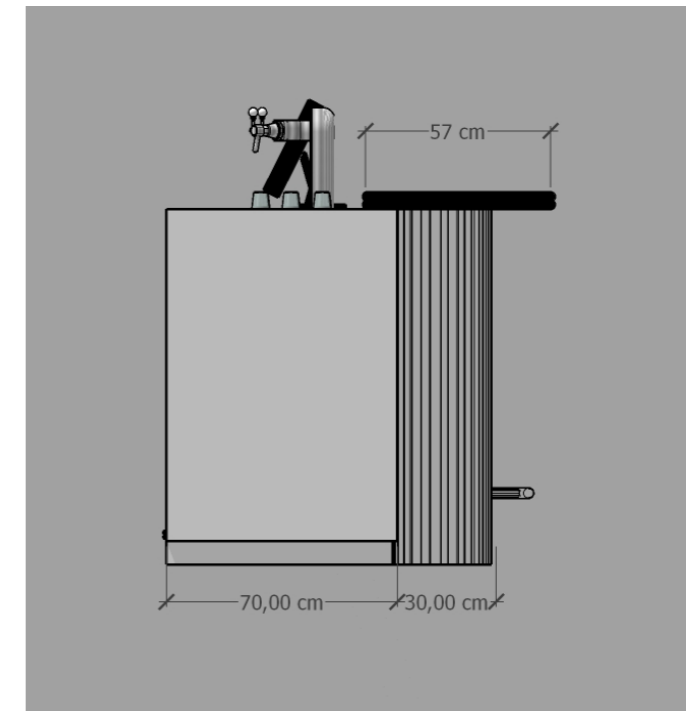
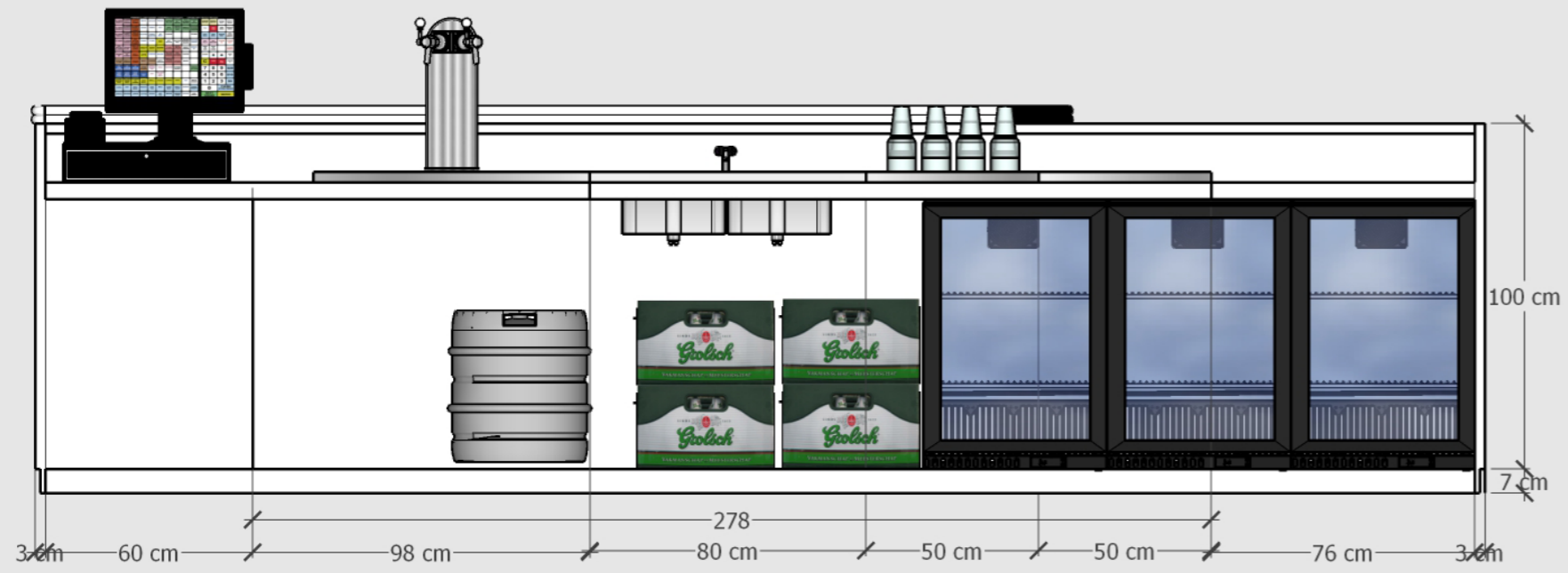



# PORTFOLIO

# PORTFOLIO

Louise  
Becu